

# ESCORT

応援で神戸の明日をつくる

# 神戸マラソン 2023



山陽電車に乗って / 見つける / 新しいライフスタイル

今月の駅ぶら to 山陽網干 TOPICS EVENT



応援で神戸の明日をつくる

# 神戸マラソン2023

## 11.19 SUN 9:00 - START

山と海に囲まれた神戸のまちをランナーが駆け抜ける特別な1日。  
走る人はもちろん、応援する人も一心同体となって、  
神戸マラソンを盛り上げよう!

**シスメックス**  
KOBEL MARATHON 2023  
**A 10001**  
**山陽電車**  
山陽電車はアスリートビブスパートナーとして神戸マラソンを応援しています



### 神戸マラソン フィニッシュパーク

キッチンカーやさまざまなグルメが楽しめるエリアをご用意。完走したランナーをみんなで盛大に祝いつつ、おいしいものをたくさん堪能しよう。



### ENJOY TIPS

### ICOCAを使って 応援に行こう!

神戸マラソン当日の9:00~13:00に、ICOCAを使って山陽須磨駅~西舞子駅のどの駅で乗っても降りても100ポイントもらえます(一乗車につき100ポイント、小児は50ポイント付与)。  
貯まったポイントは券売機でチャージすることで、1ポイント1円としてお使いいただけます。

※定期区間のご利用分はポイント付与の対象外  
※山陽電車の他のポイントサービスとは併用不可  
※山陽電車の券売機での事前登録が必要  
※ICOCAは西日本旅客鉄道株式会社の登録商標です  
問い合わせ/  
鉄道営業部営業課 078-940-5112  
(8:30~17:30 土・日・祝は除く)

前々日から賑やか!

### 神戸マラソンEXPO2023

11月17日(金) 13:00~20:00 (最終入場)  
18日(土) 10:00~19:00 (最終入場)  
神戸国際展示場1・2号館

ひょうご五国の食が楽しめるグルメブースのほか、山陽電車ブースでは明石・姫路間開業100周年を記念したオリジナルグッズの販売、スティックバルーンの無料配布、フォトスポットを用意。ランナーやランナーを応援する一般の方も来場可能。



神戸マラソン 検索



その調子! Fight! 応援が最大の力に

### 沿道の応援を楽しもう!

吹奏楽や和太鼓、合唱などの音楽ステージに、ダンスやチャリディングなどのパフォーマンスを通して、ランナーを全力で応援。山陽沿線をはじめとする、さまざまな場所からランナーにエールを送ろう。



須磨浦公園前

※写真は過去のものです

### 須磨浦山上遊園

神戸の街や豊かな自然、明石海峡大橋の風景を山上から眺められるスポット。須磨浦公園内の遊園地など、さまざまな施設が集まる。

料金/ロープウェイ(往復)大人(中学生以上)920円、小人(小学生)460円、カーレーター(往復)350円  
営業時間/10:00~17:00  
問/須磨浦山上遊園 ☎078-731-2520(10:00~17:00、火曜休園)  
◇[須磨浦公園駅]~ロープウェイ~カーレーター~観光リフト



舞子公園付近

### 山陽電車が神戸マラソンを盛り上げる

### 今年は このイラストが目印

神戸マラソンのヘッドマークを付けた電車が運行。各駅にポスターも掲出し、山陽沿線もマラソンムードが高まる。詳細は、山陽電車HPにて。



### 山陽電車とサンテレビがコラボ

### 山陽電車×サンテレビ コラボ企画を実施

昨年に引き続き、今年も山陽電車とサンテレビのコラボレーションが実現。昨年は、サンテレビの神戸マラソンの生中継にて山陽電車の各駅をマシに見立てたデータ放送のすぐろくが展開され大好評。詳細は追って山陽電車のHPなどでお知らせしていく予定。今年は何が行われるか予想してみよう。



山陽電車 検索  
※イラストはイメージです

### 神戸西須磨パークス1dayチケット 発売中!

有効区間内電車乗り降り自由+須磨離宮公園入園+須磨浦山上遊園(Bコース)利用がセットでお得!

- ・エリア版(西代駅~西舞子駅)1,250円
- ・明石市内版(西代駅~西二見駅)1,400円
- ・山陽全線版(西代駅~姫路・網干駅)1,700円
- 山陽電車主要駅・ご案内センター(明石)・定期券発売所・須磨浦山上遊園で発売中!

※休園日等、詳しくは山陽電車HPをご覧ください



■問い合わせ/山陽電車ご案内センター(明石) 078-913-2880(8:30~20:00 年中無休)  
鉄道営業部営業課 078-940-5132(8:30~17:30 土・日・祝は除く)

リアル謎解きゲーム2023  
「山陽電車 なぞとき  
さんば旅」を開催中!



### 明石市立天文科学館 コラボ列車運行中

山陽電車の明石・姫路間開業100周年と、プラネタリウム誕生100周年を記念して、ヘッドマークとドア横ステッカーを掲出した明石市立天文科学館とのコラボ列車を運行中です。今後、100周年コラボとして様々な企画を開催予定です。どうぞ楽しみに!

コラボ列車 運行期間  
~2024年  
3月下旬(予定)



■問い合わせ/鉄道営業部営業課 078-940-5132(8:30~17:30 土・日・祝は除く)



### みんなでなくそう踏切事故

11月1日(水)~10日(金)  
「踏切事故防止キャンペーン」

### 山陽電車からのお願いです

- 踏切の警報が鳴り始めたら、絶対に踏切内に入らないでください。無理な横断は事故のもとです。
- 自動車運転中、踏切内で閉じ込められた時は、遮断機を車で押し出して脱出してください。
- 踏切内に閉じ込められている人や自動車等を発見された時は、すぐに非常ボタンを押してください。

みなさまのご協力をお願いします  
※山陽電車では、主要な踏切・沿線の学校等で啓発活動を行い、踏切事故の撲滅を目指しています

### 信頼と実績の

### 山陽バストラストツアー 四季の旅

手漕ぎ和舟でのんびり近江八幡水郷めぐりと  
国宝彦根城 名勝「玄宮園(げんきゆうえん)」の紅葉

【旅のポイント】●滋賀で絶景の紅葉めぐり●船頭さんの手漕ぎ和舟で周囲の紅葉を眺めながらゆっくりと静かな水面を進みます●春と秋のみ公開される小堀遠州作名勝庭園「教林坊」の紅葉もご鑑賞●休暇村近江八幡で「近江牛すき焼きと琵琶湖八珍」のご昼食

旅行代金 お一人さま 13,800円	A コース	出発日	11月22日(水)	11月25日(土)	11月28日(火)
		出発場所	明石7:20	西神中央7:50	

最少催行人数 20名	B コース	出発日	11月21日(火)	11月26日(日)	11月27日(月)
		出発場所	垂水7:20	名谷7:50	

写真提供:  
(公社)びわこビジターズビューロー

■資料請求・申し込み・問い合わせ/山陽バス観光センター 078-706-3415(10:00~18:00 日・祝は除く)  
総合旅行業務取扱管理者 中村純子 山陽バストラストツアー 検索



## TOPICS





月見山 ※山陽電車  
乗り換え

### 神戸市立 須磨離宮公園

かつては皇室の別荘であった広大な公園。四季折々の植物を観察でき、秋には噴水広場の周囲に咲くバラや、紅葉が見ごろを迎える。小高い森では、フィールドアスレチック28基が並び、ファミリーで楽しめる。

神戸市須磨区東須磨1-1  
9:00～17:00(入園は～16:30)  
アスレチックは10:00～16:00※雨天中止  
木曜定休(祝日の場合は開園)  
入園料/大人400円、小・中学生200円  
☎078-732-6688  
◆「月見山駅」徒歩約10分



### ガーデンパタジェ 須磨離宮

健康に気遣った食事が  
いただける園内のカフェ。  
公園散策の際に立ち寄って。



### 須磨周遊バスで



# 「ちょうどいい旅 西の神戸」

## 乗車無料

予約不要

神戸市と山陽電車が連携し、  
須磨エリア活性化のため須磨周遊バスを運行。  
地域の豊かな自然やグルメを気軽に満喫しよう。

**運行期間** ～11月26日(日)の土・日・祝

※11月19日(日)は神戸  
マラソンに伴う交通規制  
のため運行しません



ちょうどいい旅  
西の神戸・  
須磨周遊バス  
特設ページ



### 須磨浦公園

※山陽電車  
乗り換え

### 須磨浦山上遊園(須磨浦公園)

鉢伏山から、旗振山に広がる遊園地。遠くは淡路島を見渡せるロープウェイや観光リフトがあり、美しい絶景が広がる。山頂までたどり着いたら、「サイクルモノレール」でゆったりとした空中散歩も楽しんで。

神戸市須磨区一ノ谷町5-3-2  
10:00～17:00(季節により変動あり)  
火曜休園(祝日の場合は営業)  
☎078-731-2520  
◆「須磨浦公園駅」からロープウェイ～  
カーレーター～観光リフト

※各施設・乗り物の利用には別途料金が必要



### ナナ・ファーム須磨

1階は市場となっており、明石・垂水・淡路島で獲れた鮮魚、神戸近郊や兵庫県内にある農家直送の新鮮な青果が並ぶ。2階の海鮮レストラン「魚魚(うおうお)」では旬の魚介が味わえるバーベキューができる。

神戸市須磨区外浜町4-1-1  
1階:市場ゾーン10:00～19:00  
2階:海鮮レストラン「魚魚(うおうお)」  
平日11:00～16:00  
土・日・祝11:00～20:00  
11月19日(日)、年始休  
☎078-733-7722  
※海鮮レストラン「魚魚」への問い合わせは☎050-5485-2976へ

### 月見山

※山陽電車  
乗り換え

### 運行時間

須磨離宮公園	月見山※	須磨海浜公園	ナナ・ファーム須磨	月見山※	須磨浦公園※	須磨離宮公園
11:30	▶ 11:37	▶ 11:40	▶ 11:44	▶ 11:48	▶ 11:56	▶ 12:10
12:30	▶ 12:37	▶ 12:40	▶ 12:44	▶ 12:48	▶ 12:56	▶ 13:10
14:30	▶ 14:37	▶ 14:40	▶ 14:44	▶ 14:48	▶ 14:56	▶ 15:10
15:30	▶ 15:37	▶ 15:40	▶ 15:44	▶ 15:48	▶ 15:56	▶ 16:10

※山陽電車乗り換え

須磨周遊バス・運行状況のお問い合わせ |

須磨浦山上遊園 ☎078-731-2520(10:00～17:00 火曜休園)

お忘れ物のお問い合わせ | 山陽バス小東山営業所 ☎078-793-4360

そのほか、ガイドマップも山陽電車駅等で配布中です

// 山陽電車の安全輸送の確保に向けた取り組み //

## 安全に向けて出発進行! 「線路内は立入禁止」

vol. 145

question.

線路内に落とし物をした場合は、どうすればよいですか



危険ですので絶対に線路内に入らないでください。接近する列車にはねられる恐れがあります。駅で線路内に物を落とされた場合は駅係員またはインターホンでお申し出ください。駅以外の場合は最寄りの駅、または山陽電車までお申し出ください。係員が対応いたします。状況により対応に時間をいただく場合もあります。  
ホームに設置した注意表示

question.

駅以外の立入防止措置はとられているのですか



線路際にフェンスを設置する工事を進めています。特に列車が急停止するなど危険があった箇所には、注意を促す看板を設置するとともに、安全確保のためのフェンスを設置しています。

線路際に設置したフェンスと注意表示



# 02 旬彩みやび

しゅんさい

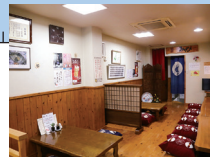

地元の鮮魚が盛りだくさん

至高の旨みで季節を感じる

旬の魚や食材を使った季節料理が気軽に楽しめるお店。店主は自ら山菜採りや魚の仕入れに行き、現地で食材を見極め料理に採り入れる。ランチは他にお造りや煮魚、焼魚の定食に、穴子重も用意。夜は寿司や天ぷらなどに注目を。

### SPOT DATA

姫路市網干区垣内中町133  
11:30~14:00(L.O.13:30)、  
17:00~22:00(最終入店  
20:30、L.O.21:30)、水曜定休  
☎079-274-1222  
◆「山陽網干駅」から徒歩約5分

海鮮丼  
(1,500円)  
※小鉢、赤だし、  
香物付き

# TO 山陽網干

no.14

## 01 こだわりのおやつ ベつばら

美味しさの秘訣は素材選びから

スコーンやマフィンを中心に、30種類以上の焼き菓子が並ぶお店。国産小麦やよつ葉バター、有機栽培のフルーツなど身体に気を遣った素材選びを大切にしている。一番人気の「あんバターサンド」はほろほろ食感のスコーンにバターと老舗和菓子店のあんこを挟んだ逸品。

### SPOT DATA

姫路市網干区垣内西町1769-8  
11:00~18:30、月・木曜定休  
☎079-228-8329  
◆「山陽網干駅」から徒歩約15分

今秋登場の  
牡蠣マフィンも人気

洋食レストラン  
として再建



(左)抹茶とホワイトチョコ(300円)  
(手前)ロッキーロード(300円)  
(右)生姜スコーン(320円)

(左)あんバターサンドこしあん(380円)  
(右)あんバターサンド紅茶あん(390円)

## 04 -RECORD-

リコード

日常をインテリアで彩る

建築デザイン会社が運営するインテリアショップ。おしゃれな家具や食器などのベーシックなアイテムからちょっとした変わり種まで、日常に彩りを与えてくれる雑貨が揃う。店長イチオシのキャンドルは芯が木製で、爽やかな香りや、パチパチという焚き火のような音も楽しい。

### SPOT DATA

姫路市網干区新在家569  
11:00~16:00、水・木曜定休  
☎079-255-2584  
◆「山陽網干駅」から徒歩約13分



香りの良いキャンドル

BALMY candle  
"Blush like  
a peony"  
(1,650円)

築90年の  
古民家を改装



## 03 旧網干銀行 湊倶楽部

きゅうあぼしぎんこう みなとくらぶ

100年の歴史をこの街と共に

1922~1965年までは銀行として、その後は婦人服店として利用されていた建物。現在は、銀行時代の金庫や支店長室、回廊の一部など当時の面影を活かしたレストランに。レンガ積みみの壁面はあえて綺麗に修復せず、残していることで建物の構造がよくわかる。

### SPOT DATA

姫路市網干区新在家640  
11:30~14:30(L.O.14:00)、18:00~  
22:00(L.O.21:00)水・木曜定休※食事中  
のお客さまに迷惑が掛からない範囲で館内の見  
学のみも可能。スタッフによる案内を希望の場合  
は事前に問い合わせがベター。  
☎079-289-5189  
◆「山陽網干駅」から徒歩約10分



### ABOUT

#### 山陽網干ってこんな街

山陽網干駅周辺は、漁業と海運で栄えた、揖保川のある街。近代ではダイセルの工場ができるなど、工業地帯としても発展した。今も趣のある商店街や歴史的建造物が残っているので、過ごしやすい秋の季節に網干の街を散策してみては。

# 山陽電車の ウォーク・ハイキング

ハイキングで  
歴史・文化・自然を感じよう!

参加費  
無料

申込  
不要

雨天決行  
荒天中止

ハイキング  
の詳細は  
こちら



### 山陽ハイキング

見野古墳群を巡り、  
灘菊酒造をめざすハイキング

11月5日① 一般向け・約9.5km  
[スタート]9:30~10:30出発 西濱畑公園  
〔八家駅〕から北へ約200m)

明田新羅神社 見野古墳群 灘菊酒造



灘菊酒造

### にっしん・さんよう平日ウォーク

新しい姫路市中央卸売市場を  
訪ねるウォーク

11月9日② 家族向け・約8.5km  
[スタート]9:30~10:30出発 亀山本徳寺  
〔亀山駅〕から東へ約300m)

市川浜手大橋 姫路市中央卸売市場

姫路まえどれ市場 ※今回は本曜開催です



姫路まえどれ市場

### コラボハイキング

兵庫津ミュージアムをめざす  
ハイキング

(共同開催 山陽・神戸市交・神鉄・JR コラボハイキング)  
11月12日③ 家族向け・約7.0km・雨天中止  
[スタート]9:30~10:30出発 鷹取駅前(JR神戸線)

ノエビアスタジアム神戸 兵庫津ミュージアム



兵庫津ミュージアム

### さんよう土曜ハイ

高砂駅長おすすめ!  
馬坂峠から、のじぎくの里公園  
を訪ねるハイ

11月18日④ 健脚向け・約7.5km  
[スタート]9:30~10:30出発 けやき公園  
〔伊保駅〕から北西へ約200m)

曾根天満宮 馬坂峠 大塚のじぎくの里公園



大塚のじぎくの里公園

[ご参加にあたってのお願い]

- ✓ハイキング当日に体調不良、発熱のある場合は参加をご遠慮ください
- ✓状況により急ぎょ中止やコースの変更また運営ルールの変更等が生じる場合があります

問  
い  
合  
わ  
せ

- ▶ 山陽電車 鉄道営業部営業課 078-940-5132(8:30~17:30 土・日・祝は除く)
- ▶ 山陽電車 ご案内センター(明石) 078-913-2880(8:30~20:00 年中無休)
- ※当日の開催についての問い合わせは午前7時以降に営業課078-940-5132へ(自動音声でご案内します)



~12.17

神戸市立小磯記念美術館

小磯良平生誕120年特別展  
「働く人びと 働くてなんだ?  
日本戦後 / 現代の人間主義」



「働く人」は美術ではひとつの大きな主題として取り上げられ、人々の胸を打つ作品が多く作り出されてきた。本展では、「働く人」を表現した作品の中から、戦後より今日までの、美術家たちの試みを紹介。小磯良平画業最大の作品「働く人びと」も5年ぶりにみられる。

小磯良平「働く人びと」1953年 油彩・キャンバス 神戸市立小磯記念美術館 寄託

入館料 / 大人1,000円、大学生500円、高校生以下無料 (要証明書)、神戸市在住の65歳以上500円 (要証明書)

開館時間 / 10:00~17:00 (入館~16:30)

休館日 / 月曜 ※祝休日の場合は翌平日

問 / 神戸市立小磯記念美術館 078-857-5880

◇六甲ライナー「アイランド北口駅(小磯記念美術館前)」徒歩すぐ

11.2 ~ 6 雨天決行

大手前公園

第36回全国陶器市

日本各地のおよそ30の産地から集まった選りすぐりの陶器を展示販売。会場内では、「全国陶器市作品展」やろくろ体験コーナーなども。陶器の魅力が身近に感じられる催し。



開催時間 / 10:00~17:00

問 / ひめじ町来の祭典実行委員会事務局

(姫路市産業振興課内) 079-221-2522

◇「山陽姫路駅」徒歩約10分

第40回

ヴィッセル神戸を応援しよう!

J1制覇に向けた首位攻防戦を制す!

9月29日(金)明治安田生命J1リーグ2連覇を狙う横浜F・マリノスとの直接対決。試合前半に大迫選手・武藤選手が得点。後半は堅い守りで相手の攻撃陣を抑えこみ、2-0で試合連続の完封勝利となり、悲願のJ1リーグ初優勝に大きく前進しました。盛り上がりみせるJ1リーグの試合も残りわずか、皆さんでヴィッセル神戸を応援しましょう!



11月の試合予定

【ノエビアスタジアム神戸】

25日(土)14:00~名古屋グランパス

~12.3

兵庫県立考古博物館

秋季特別展「駅家発掘! 一播磨から見た古代日本の交通史」

約1,300年前の古代山陽道沿いには、馬の乗り継ぎ拠点である「駅家」が整備されていた。兵庫県立考古博物館が開館以来継続している播磨の駅家に関する最新の調査成果をもとに、古代交通の実態を紹介する。



高田駅家(上郡町)・賀古駅家(加古川市)出土 瓦瓦

観覧料 / 大人500円、大学生400円、高校生以下無料、70歳以上は大人料金の半額(要証明書)

観覧時間 / 9:30~17:00 (入場は16:30まで)

休館日 / 月曜 ※祝休日の場合は翌平日

問 / 兵庫県立考古博物館 079-437-5589

◇「播磨町駅」徒歩約25分

11.4 ~ 5 小雨決行・雨天中止

手柄山中央公園 緑の相談所前広場

てがらやま楽市楽座

春の手柄山スプリングフェスティバルで開催した楽市楽座が、姫路市観光産業育成事業として手柄山中央公園で実施される。楽しいステージイベントや野菜・果物・ポン菓子等の販売、雑貨・ハンドメイド店の出店、メダカすくいなども。「手柄山オータムフェスティバル」と同時開催。



開催時間 / 10:00~16:00

問 / 手柄山中央公園楽市楽座実行委員会

090-8531-1342

◇「手柄駅」徒歩約15分

珈琲駅サンロード「生搾りモンブラン」

専用の絞り機を使って、ご注文ごとに特製マロンクリームをたっぷりを使用し、お客さまの目の前で搾りたてのモンブランを提供します。

販売店舗 / 珈琲駅サンロード(「山陽明石駅」徒歩すぐ)

販売時間 / 11:00~L.O.20:30(日・祝~L.O.19:30)

問 / 大阪山陽タクシー 078-917-5550



生搾りモンブラン

PRESENT  
プレゼント

- A** 神戸市立小磯記念美術館  
10月7日(土)~12月17日(日)  
「働く人びと 働くてなんだ? 日本戦後 / 現代の人間主義」招待券 [5組10名様]
- B** 兵庫県立考古博物館  
9月30日(土)~12月3日(日) ※11月8日(水)必着  
「駅家発掘! 一播磨から見た古代日本の交通史」招待券 [5組10名様]
- C** 旬彩みやび  
海鮮丼2杯分引換券(3,000円相当) [1組2名様]
- D** -RECORD-  
ペーパーエアフレッシュナー引換券 (550円相当) [10名様]

このマークがついているスポットが対象です

応募方法

①はがきに希望のプレゼント記号、住所、氏名、年齢、アンケートについての答えを必ずご記入の上、11月24日(金)必着まで以下へお送りください。また、ご意見、ご感想もお待ちしております。※当選者には賞品の発送をもって発表にかえさせていただきます



②WEBからのプレゼント応募はこちらから

※当選者には賞品の発送をもって発表にかえさせていただきます

おすすめの紅葉スポットは?

( )

送り先

〒653-0843 神戸市長田区御屋敷通3-1-1

山陽アド「エスコート11月号プレゼント係」

個人情報のお取り扱いについて

お預かりした個人情報は、ご応募いただいたイベントの案内および賞品の発送のために利用させていただきます。

ONLINE ESCORT エスコートオンライン

山陽沿線のおでかけ情報が満載

- 過去のエスコートを読める
- グルメやおでかけ等のシーン別検索やエリア検索が可能

山陽百貨店

6F 催し会場 5F 美術画廊

11月1日(水)~6日(月)	山陽の大陶器展	11月1日(水)~7日(火)	明珍鑑治展
11月3日(金・祝)~6日(月)	山陽の黄金展	11月8日(水)~14日(火)	日本の象牙彫刻と模付彫刻逸品展
11月8日(水)~13日(月)	日本列島絶景うまいも大会	11月15日(水)~21日(火)	~現代アーティスト~
11月15日(水)~20日(月)	浜田泰介 絵画展	11月22日(水)~28日(火)	匠の技九州伝統工芸名品展
11月22日(水)~27日(月)	セリザワ感謝祭	11月29日(水)~12月4日(月)	あいほら女子 赤富士絵画展
11月29日(水)~12月4日(月)	質流れ大蔵ざらえ	11月29日(水)~12月5日(火)	西洋絵画展

※催し変更の場合がございます

詳しくはCHECK

山陽百貨店 検索

お歳暮ギフトセンター  
11月1日(水)~12月18日(月)

◆「山陽姫路駅」すぐ ☎079-223-1231

ESCORT 12月号 [特集] 山陽沿線のクリスマス 発行11月25日(土)(予定)

10月12日(木)現在の情報です。最新情報をご確認くださいませよう、お願いいたします。

山陽電駅看板・ポスターなどの広告については、山陽アド078-612-2244までお問い合わせください。

山陽アド 検索

山陽電車路線図

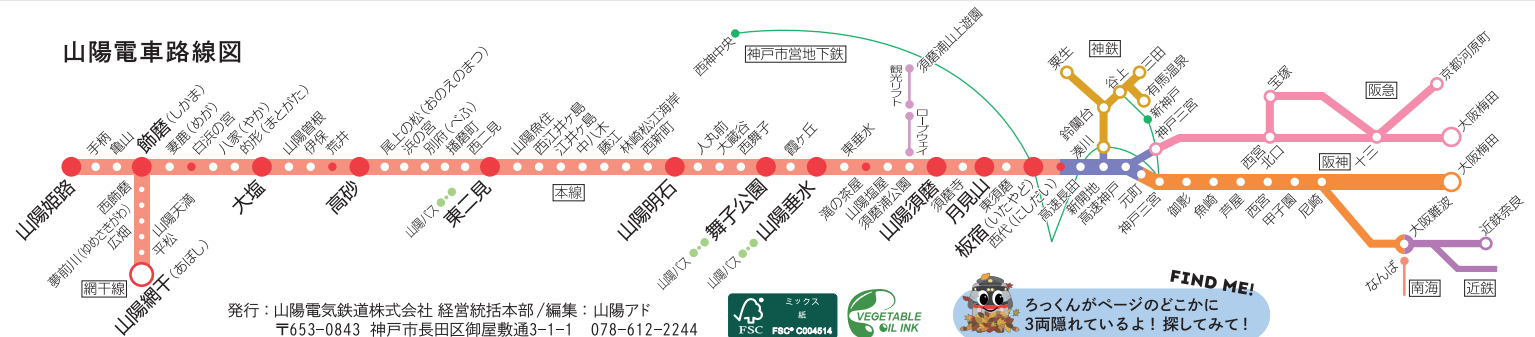

発行：山陽電気鉄道株式会社 経営統括本部 / 編集：山陽アド  
〒653-0843 神戸市長田区御屋敷通3-1-1 078-612-2244



Find Me! ろっくんがページのどこかに3回隠れているよ! 探してみよう!