

ESCORT

五感で楽しむ

山陽沿線の

クリスマス

山陽電車に乗って / 見つける / 新しいライフスタイル

今月の駅ぶら TO 須磨寺

TOPICS

EVENT



山陽沿線のおでかけ情報が満載



ONLINE
ESCORT
エスコートオンライン



HIMEJI

姫路城に目覚める
壮大な美の演出



Himeji大手前通りイルミネーション
11月22日(水)～2024年2月29日(木) ※荒天中止

大手前通りの街路樹を約2万球のフルカラーLEDが彩るとともに、姫路城彩雲ライトアップと連動した一体感のある演出が見もの。姫路城とイルミネーションをバックに撮影ができるフォトスポットを設置。ライトアップされた既存モニュメントを巡るデジタルスタンプラリーも実施される。※山陽百貨店壁面や山陽姫路駅へ続く通路もライトアップで彩られる(～12月25日(月))。

場所／大手前通り
時間／日の入り～22:00
※週末・祝日は24:00まで
☎079-221-2597(姫路市産業振興課)
◆「山陽姫路駅」出口すぐ



Café Raison d'être
カフェレゾンデートル

レモンケーキのテイクアウト専門店「レゾンデートル」が営むカフェ。瀬戸内レモンのコンフィチュール入りのケーキや、レモンのタルトなど爽やかな風味のスイーツをどうぞ。

姫路市本町68-100
13:00～19:00、土・日曜のみ営業
問い合わせはInstagram (@cafe_raison_detre) から
◆「山陽姫路駅」徒歩約11分



Lemon cake plate (レモンバターアイ、パニラシャーベットのアイス、レモンケーキ) 800円

クリスマス

山陽沿線の美しい眺めのライトアップにときめき、彩り豊かなランチやスイーツをゆっくりと味わう。この時期だからこそ、山陽電車でちょっとした非日常へ出かけてみない？

kitchen cafe&bar まこみ

ドライフラワーに彩られたおしゃれなカフェ。人気のブーケランチは花束をイメージした可愛いビジュアル。「週替わりまこみごはん」(1,200円)も人気。

明石市本町1-9-4
月～水曜 / 11:30～18:00 (L.O.17:00)、金～日曜 / 11:30～22:00 (L.O.21:00) ※ランチは～14:30 (L.O.)、カフェ&バーは14:30～、木曜定休、不定休あり。詳しくはお店のインスタグラム (@kitchencafe.bar.makomi) をチェック
☎078-912-2738
◆「山陽明石駅」徒歩約5分

AKASHI

パピオスあかし
～12月25日(月)

パピオスあかしに20本のきらびやかなツリーが並び、イルミネーション1本につき、150球のLEDがカラフルに点灯。離れてみると1つの巨大ツリーに見える。

場所 / パピオスあかし市民広場
時間 / 16:30～22:00
☎078-917-8139(パピオスあかし管理組合法人)
◆「山陽明石駅」南側出口すぐ

西新町 光の祭典 2023 ニシナリエ
12月2日(土)～2024年2月29日(木)

約30年にわたり、街の賑わいを目指して行われているイルミネーション。西新町商店街通りをあたたか約3万球のライトが照らし、街が活気づく。

場所 / 西新町商店街(明石市西新町1～3丁目)
時間 / 17:00～翌7:00
☎078-923-2566(西新町商店街組合長 榎花雅 勝村雅幸)
◆「西新町駅」北・南出口すぐ

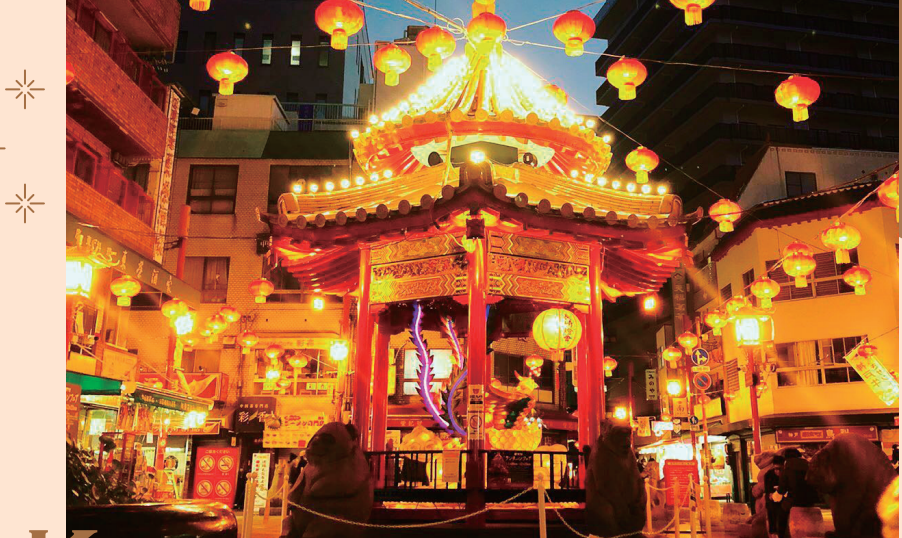

KOBE

イタリアレストラン A e B
アーエビー

イタリアの郷土料理が楽しめるレストラン。ランチメインのボルケッタは中部イタリアのメニュー。ハーブ入りの皮付き豚肉に約10種類の旬の野菜を添えて、華やかな一皿に。

神戸市垂水区天の町1-1-160
ランチ / 11:00～15:00 (L.O.14:30)
ディナー / 17:00～21:00 (21:00以降は予約のみ)、日曜定休
☎078-707-3270
◆「山陽垂水駅」徒歩約3分



クリスマスといえばケンタッキー!

※混雑が予想されますので、便利なネットオーダーでお早めにご予約ください

山陽電鉄グループの山商株が運営するケンタッキー・フライド・チキンの店舗では、「クリスマスバックS」の予約を承っております。定番のオリジナルチキンが入ったお得なセットを、ぜひお買い求めください。販売価格:2,900円

- 西神中央店(当日販売のみ)
- 名谷店
- イオンジェームス山店
- 垂水店
- 神戸学園都市店
- 山陽明石駅店
- イトーヨーカドー明石店
- JR姫路駅店



KOBE

イタリアレストラン A e B
アーエビー

イタリアの郷土料理が楽しめるレストラン。ランチメインのボルケッタは中部イタリアのメニュー。ハーブ入りの皮付き豚肉に約10種類の旬の野菜を添えて、華やかな一皿に。

神戸市垂水区天の町1-1-160
ランチ / 11:00～15:00 (L.O.14:30)
ディナー / 17:00～21:00 (21:00以降は予約のみ)、日曜定休
☎078-707-3270
◆「山陽垂水駅」徒歩約3分



クリスマスといえばケンタッキー!

※混雑が予想されますので、便利なネットオーダーでお早めにご予約ください

山陽電鉄グループの山商株が運営するケンタッキー・フライド・チキンの店舗では、「クリスマスバックS」の予約を承っております。定番のオリジナルチキンが入ったお得なセットを、ぜひお買い求めください。販売価格:2,900円

- 西神中央店(当日販売のみ)
- 名谷店
- イオンジェームス山店
- 垂水店
- 神戸学園都市店
- 山陽明石駅店
- イトーヨーカドー明石店
- JR姫路駅店



山陽百貨店

6F 催し会場 5F 美術画廊

11月29日(水)～12月4日(月) あいほら女子 赤富士 絵画展 / 買流れ大蔵ぞらえ

11月29日(水)～12月5日(火) 西洋絵画

12月6日(水)～11日(月) 冬の贈恩特別販売会

12月6日(水)～12日(火) たいぞう原画展

12月13日(水)～19日(火) 現代アートの観演

12月13日(水)～25日(月) クリスマスジュエリー特別販売会

12月20日(水)～26日(火) 清部 絵画展

12月20日(水)～30日(土) シュエズブラザ スニーカー パーゲン

12月27日(水)～1月2日(火) 絵画大放出

※催し変更の場合がございます ※1月1日(月)・祝日は休業

詳しくはCHECK 山陽百貨店 検索

問い合わせ / 山陽百貨店 ☎079-223-1231 (「山陽姫路駅」直結)

12月18日(月) お歳暮ギフトセンター開設中

山陽百貨店 セレクト おすすめの クリスマスケーキ

ESPÉRANCE Pâtisserie TATO プレミアムデコレーションケーキ 6,480円 直径15cm

きめが細かく口どけの良いスポンジケーキに、純正クリームと香り高い苺を贅沢に使用。

パティスリーグレゴリー・コレノエルアブソリュプレミアム 4,860円 直径12cm

オープン当初から人気No.1のアブソリュをノエル仕立てにした、華やかなアントルメ。

HOTEL SETRE SETREの苺たっぷりクリスマスケーキ 4,536円 直径15cm

きめの細かいスポンジで苺と生クリームを贅沢に2段サンド。パティンエ渾身の手作り生ケーキ。

※いずれのケーキも特定原材料(小麦・卵・乳)を含みます

リアル謎解きゲーム 『山陽電車 なぞときさんぽ旅』を開催中!

謎解きキットの情報をもとに、1dayチケットを使って山陽電車に乗り、沿線に隠された謎を解き明かし物語を進めていく体験型ゲームイベントの第2弾。すべての謎を解き明かした後に待っている物語の結末に感動すること間違いなし!

開催期間 ~2024年5月26日(日)

販売額 2,500円(税込) ※1dayチケット付き(有効区間:山陽電車全線)

販売場所 西代・板宿・東須磨・山陽須磨・山陽垂水・山陽明石・東二見・高砂・大塩・飾磨・山陽姫路・山陽網干の各駅 ご案内センター(明石) (8:30～12:00 / 13:00～20:00)

所要時間 6時間程度

問い合わせ / 山陽電車ご案内センター(明石) 078-913-2880(8:30～20:00 年中無休) 鉄道営業部 078-940-5132 (8:30～17:30 土・日・祝は除く)

年末の交通事故防止運動 12月1日(金)～10日(日)

山陽電車からのお願いです

- かげ込み乗車は危険ですすから絶対にやめください。
- 降りている遮断機のくぐり抜けは危険です。絶対にしないでください。
- ホームで携帯電話やスマートフォンをご使用になる時は、電車の接近に十分ご注意ください。
- 歩きスマホはやめましょう。
- 駅や車内で、お身体の不自由なお客さまやお困りのお客さまを見かけた際は、ひと言、お声がけをお願いします。

みなさまのご協力をお願いします

MOLTIたるみ 「2023冬の感謝祭」開催

開催期間 12月4日(月)～15日(金)

開催場所 MOLTIたるみ (「山陽垂水駅」高架下ショッピングセンター)

スクラッチ抽選会:1,000円ごとのお買い上げで1回抽選

賞品:3,000円・500円・100円・50円のお買い物券(空くじなし)

壁掛けカレンダーを各店舗から70名様ずつにプレゼント!

※モルティたるみ東館は耐震補強工事のため12月末をもって一時休館します

問い合わせ / モルティたるみ管理事務所 078-707-6311(9:00～17:00)

山陽バストラストツアー 四季の旅

びっくりに!!「若狭路」お買物ツアー

【旅のポイント】●新鮮な海の幸を、日本海側最大級の魚市場ならではのお得な価格でお買物●日本海豊かな街のお好きな店舗で昼食。お一人さま1,000円分のお食事券付き●3つの嬉しいお土産プレゼント①ちくわ1本②栗りアジ小袋③著おき&手作り箸●ずわい蟹などがドッカーンと当たる車内でお楽しみ大抽選会開催!

旅行代金 お一人さま 6,980円 最少催行人数 20名 ※出発時間:4:30～8:10

Aコース 明石発 出発日 12月17日(日)・12月22日(金)・12月28日(木)

Bコース 西神中央・三木 緑が丘発 出発日 12月23日(土)

Cコース 名谷・西鈴蘭台発 出発日 12月19日(火)・12月26日(火)

Dコース 垂水・三宮発 出発日 12月23日(土)・12月27日(水)

資料請求・申し込み・問い合わせ / 山陽バス観光センター 078-706-3415(10:00～18:00 日・祝は除く) 総合旅行業務取扱管理者 中村純子 山陽バストラストツアー 検索

安全に向けて出発進行! 「電気の通りみち」

山陽電車の安全輸送の確保に向けた取り組み

question. 線路には電流が流れていると聞きました。どういことですか

電車を動かす電気は、変電所から線路の上空の電線(架線)を通じて電車に供給されています。変電所から電車に届いた+ (プラス) の電気は、- (マイナス) の電気として変電所に返す必要がありますが、架線は1本しかありませんので、電車から変電所へはレールを使って- (マイナス) の電気を送っています。架線とレール(レールに電線があることに注意)

question. 電気の流れているレールに触れたら感電しませんか

+ (プラス) と - (マイナス) を同時に触ると感電しますが、レールに触れてもマイナスに触れるだけです。感電しません。ただし架線(プラス)に長い棒のようなものを近づけるだけで、棒→人体→地面と電気が流れて感電します。架線に流れる電流は非常に高圧(1500V)なので、木の棒や地面など電気を通さないものでも流れてしまいます。直接、間接を問わず絶対に架線には触れないでください。踏切での架線(高さ5m)

TO 須磨寺

no.15

01 大本山須磨寺

だいほんざんすまであら

886年創建「源平ゆかりの古刹」

一ノ谷の戦いで有名な平敦盛の菩提寺として知られる由緒あるお寺。「老若男女楽しめるように」という前住職の想いから生まれたユニークな置物や銅像が多く点在しており、目玉と首がまわる「ぶじかえる」は子どもにも人気。散歩や写生など、思い思いのひと時を過ごしてみてください。

SPOT DATA

神戸市須磨区須磨寺町4-6-8
(拝観時間) 8:30~17:00
☎078-731-0416
◆「須磨寺駅」から徒歩約5分

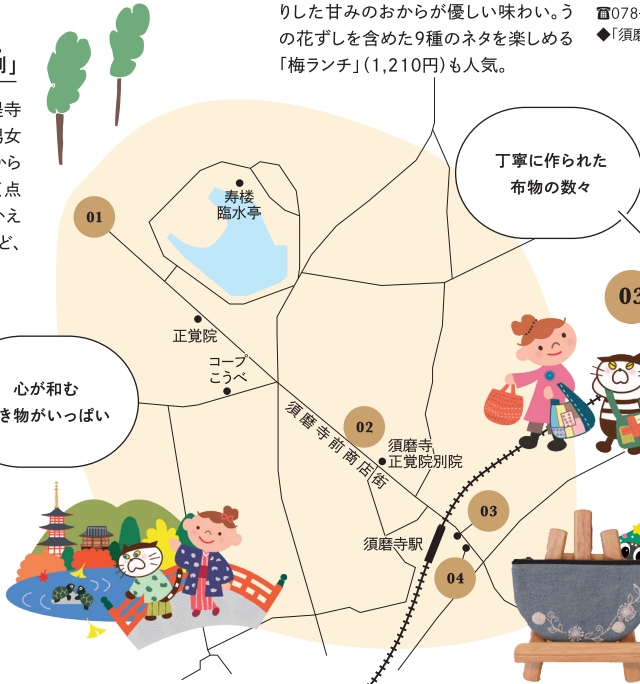

須磨寺前商店街の老舗店

02 寿し竹

すしたけ

大正10年から続く伝統の味

お酢でしめた鯖に、おからをたっぷりかけた寿し竹の「うの花ずし」。先代が考案した後も改良を重ね、現在ではこのお店の名物に。新鮮な鯖の酸味としっかりとした甘みのおからが優しい味わい。うの花ずしを含めた9種のネタを楽しめる「梅ランチ」(1,210円)も人気。

SPOT DATA

神戸市須磨区須磨寺町2-3-9
(営業) 9:00~21:00(19:00~21:00は予約のみ)、(定休日)水曜
☎078-731-1005
◆「須磨寺駅」から徒歩約3分



うの花ランチ(うの花ずし7個、ミニ茶碗蒸し、デザート)1,210円



丁寧に作られた布物の数々

03 Shop小春日和

こはるびより

細やかな手作業から生まれる温もり

NPO法人「萌友-for you」が運営し、障がいのある人たちが制作する刺し子やさをり織りなどのオリジナル雑貨が並び。藍染のほか、玉ねぎやザクロなど珍しい草木の手染めにも出合える。燃(よ)りが強く、毛羽立ちの少ない刺し子糸による刺繍は柄がくっきりと表現され、その風合いも美しい。

SPOT DATA

神戸市須磨区須磨本町1-3-22
(営業) 木・金曜13:00~16:00、土曜・毎月20・21日11:00~16:00、(定休日) 月・火・水・日曜・祝日
☎078-732-6223
◆「須磨寺駅」から徒歩約1分

ABOUT

須磨寺ってこんな街

弘法大師・空海を祀る須磨寺と天神様・菅原道真公を祀る綱敷天満宮、2つの寺社を結ぶ道は「智慧の道」と呼ばれるなど、由緒ある寺院や史跡が多い街。毎月20・21日には「大師縁日」が開かれ、商店街には食べ物や手作り雑貨などの屋台が並び、賑わいをみせる。



須磨寺前商店街

04 こやすの木

その日に採れた季節野菜を味わう

神戸市郊外の畑で農業を使わず育てた野菜の販売をきっかけに、健康を意識したランチも提供スタート。こめ油やキビ砂糖、減農薬栽培の玄米、全粒粉小麦、オートミールに季節野菜など、こだわりの調味料や食材を使用。豆乳がベースの野菜グラタンは看板メニュー。

SPOT DATA

神戸市須磨区須磨本町1-3-24
(営業) 月・水・第2・4日曜 毎月20・21日11:00~17:00、(定休日) 火・木・土曜、第1・3・5日曜
☎090-6164-3706
◆「須磨寺駅」から徒歩約1分



自家菜園では約60種の野菜を栽培



季節の野菜の豆乳グラタン(クローワッソン、スープ付き) 950円

山陽電車の ウォーク・ハイキング

ハイキングで歴史・文化・自然を感じよう!

参加費 無料 | 申込 不要 | 雨天決行 荒天中止 | ハイキングの詳細はこちら



にっしん・さんよう平日ウォーク

宮本武蔵のゆかりの地を訪ねるウォーク

12月6日 家族向け・約9km
[スタート] 9:30~10:30 出発 養福第1公園 (「尾上の松駅」から北西へ約250m)

泊神社 | 米田天神社 | 武蔵/伊織生誕之地碑



泊神社

山陽ハイキング

奥須磨公園の紅葉を訪ねるハイキング

12月10日 家族向け・約7.5km
[スタート] 9:30~10:30 出発 須磨寺公園 (「須磨寺駅」から北へ約300m)

高倉台公園 | 横尾山東花壇 | 奥須磨公園



奥須磨公園

さんよう土曜ハイク

東須磨駅長おすすめ! 師走の兵庫津巡りハイク

12月16日 家族向け・約9km
[スタート] 9:30~10:30 出発 水笠通公園 (「西代駅」から南へ約200m)

兵庫大仏 | 兵庫運河 | 兵庫津ミュージアム



兵庫津ミュージアム

※ゴールではメトロこうべで利用できるお得なクーポン券進呈 (提供:メトロこうべ)

山陽ハイキング

御着城を訪ねるハイキング

12月24日 一般向け・約10.5km
[スタート] 9:30~10:30 出発 大塩駅北口 (「大塩駅」)

御着城址 | 播磨国分寺跡



御着城址

[ご参加にあたってのお願い]
✓ハイキング当日に体調不良、発熱のある場合は参加をご遠慮ください
✓状況により急ぎ中止やコースの変更また運営ルールの変更等が生じる場合があります

問い合わせ

▶ 山陽電車 鉄道営業部 営業課 078-940-5132 (8:30~17:30 土・日・祝は除く)
▶ 山陽電車 ご案内センター(明石) 078-913-2880 (8:30~20:00 年中無休)
※当日の開催についての問い合わせは午前7時以降に営業課078-940-5132へ (自動音声でご案内します)

~2024.2.4(日)

芦屋市立美術博物館

art resonance vol.01 時代の解凍

関西を拠点に国内外で活動する、藤本由紀夫、高橋耕平、野原万里絵、黒田大スケの4名が、芦屋市立美術博物館のコレクションから注目する作家を選び、その作家像と作品を読み解いていく。4名による新しい解釈から生まれた新作も展示。



藤本由紀夫「y-memo」
2023年 カラーシートの、
リキ、トタン 作家蔵

観覧料／一般800円、高校・大学生500円、中学生以下無料

開館時間／10:00~17:00(入館~16:30)

休館日／月曜、12月28日(木)~1月4日(木)、1月9日(火)

※ただし、1月8日(月・祝)は開館

問／芦屋市立美術博物館 0797-38-5432

◇阪神「芦屋駅」徒歩約15分

~12.26(火)の土・日

明石市立天文科学館

キッズプラネタリウム
「クリスマスアワー」

幼児や小学校低学年を対象とした、子ども向けプラネタリウム。サンタクロースが登場するなど、クリスマスにちなんだ楽しい内容を投影する。



観覧料／大人700円、高校生以下無料

投影時間／土・日11:10~、14:30~ ※団体予約がある場合は平日も投影あり※12月23日(土)~26日(火)の冬休み期間は、開館日の11:10~、14:30~にキッズプラネタリウムを投影

休館日／月曜、第2火曜(祝休日と重なる場合は開館し、翌日休館)、年末※12月27日(水)~31日(日)

問／明石市立天文科学館 078-919-5000

◇「丸前駅」徒歩約3分

~2024.1.14(日)

大阪中之島美術館 5階展示室

テート美術館展 光

一 ターナー、印象派から現代へ

英国・テート美術館のコレクションより「光」をテーマにした作品を厳選。18世紀末から現代まで約200年間におよび約120点の作品を一堂に展示。絵画、写真、彫刻をはじめ、最近の映像などの多様な作品を通じ、アーティストたちがどのように光の特性とその輝きに魅了されたのかを紹介する。

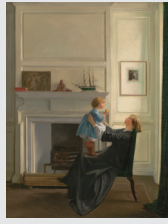

ウィリアム・ローゼンスタイン
《母と子》1903年 Photo: Tate

観覧料／一般2,100円、高校・大学生1,500円、小・中学生500円

開場時間／10:00~17:00(入場~16:30)

休館日／月曜、12月31日(日)、1月1日(月・祝)

※ただし、1月8日(月・祝)は開館

問／大阪市総合コールセンター 06-4301-7285

◇阪神「福島駅」徒歩約10分

須磨浦山上遊園の冬季営業日について

須磨浦山上遊園では、12月4日(月)より2024年2月9日(金)までの間、営業日を土曜・日曜・祝日(正月三が日は営業)のみとします。ただし、1月13日(土)~2月4日(日)の間の土曜・日曜は、カーレーターについては設備更新工事のため、営業を休止します。なお、元日は「初日の出」営業を実施します。



料金／ロープウェイ(往復)大人(中学生以上)920円、小人(小学生)460円、カーレーター(往復)350円

問／須磨浦山上遊園 078-731-2520

(10:00~17:00 火曜休園)

◇「須磨浦公園駅」ロープウェイ〜カーレーター〜観光リフト

PRESENT
プレゼント

- A** 芦屋市立美術博物館
10月28日(土)~2024年2月4日(日)
「art resonance vol.01 時代の解凍」
招待券 5組10名様
- B** 大阪中之島美術館
10月26日(木)~2024年1月14日(日)
「テート美術館展 光」
ターナー、印象派から現代へ招待券 2組4名様
- C** kitchen cafe&bar まこみ
「まこみのブーケサラダランチ」
お食事券(1,280円相当)
※事前に電話予約が必要 3名様
- D** Shop小春日和
コースター2枚セット引換券
(1,000円相当) 5名様

このマークがついているスポットが対象です

応募方法

- ①はがきに希望のプレゼント記号、住所、氏名、年齢、アンケートについての答えを必ずご記入の上、12月25日(月)必着で以下へお送りください。また、ご意見、ご感想もお待ちしております。※当選者には賞品の発送をもって発表にさせていただきます
- ②WEBからのプレゼント応募はこちらから



※当選者には賞品の発送をもって発表にさせていただきます

おすすめのイルミネーションスポットは?
()

送先
〒653-0843 神戸市長田区御屋敷通3-1-1
山陽アド「エスコート12月号プレゼント係」
個人情報のお取り扱いについて
お預かりした個人情報は、ご応募いただいたイベントの案内および賞品の発送のために利用させていただきます。

コーヒーゼーション

珈琲駅サンロード

「ホットホワイトチョコレート」

クリスマスも近づく寒い冬に「ほっと」温まるドリンクはいかがですか。

販売店舗／珈琲駅サンロード(「山陽明石駅」徒歩すぐ)

販売時間／7:00~L.O.20:30(日・祝~L.O.19:30)

問／大阪山陽タクシー 078-917-5550



ホットホワイトチョコレート 670円



第41回

「上位対決を制し、
J1リーグ初優勝に大きく前進」

10月21日(土)明治ア田生命J1リーグ、国立競技場にて鹿島アントラーズと対戦。約3週間ぶりのリーグ戦となった今節は、ホームゲーム史上最多の53,444人が来場し、上位対決を見守りました。試合結果は、佐々木選手が2得点、井出選手がJ1リーグ初得点を挙げ、見事3-1での勝利となりました。J1リーグ初優勝に向け、大きく歩みを進めるヴィッセル神戸の活躍から目が離せません!皆さんでヴィッセル神戸を応援しましょう。



© VISSEL KOBE

J1リーグ
最終試合

12月の試合予定

3日(日)14:00~ガンバ大阪

ESCORT 1月号 [特集] 山陽沿線の初詣・初日の出 発行12月25日(月)(予定)

11月13日(月)現在の情報です。最新情報をご確認くださいませよう、お願いいたします。

山陽電車駅看板・ポスターなどの広告については、山陽アド078-612-2244までお問い合わせください。

山陽アド 検索

山陽電車路線図

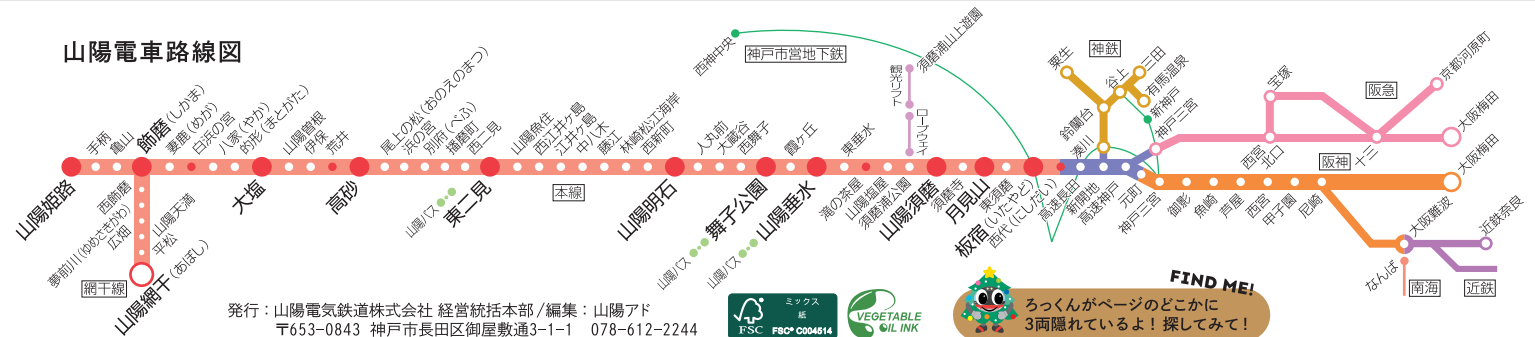

発行：山陽電気鉄道株式会社 経営統括本部 / 編集：山陽アド
〒653-0843 神戸市長田区御屋敷通3-1-1 078-612-2244

