

ESCORT

山陽
沿線の

縁起物・和菓子で

華やぐお正月



山陽電車に乗って / 見つける / 新しいライフスタイル

今月の駅ぶら TO 山陽魚住

TOPICS

EVENT



山陽沿線のおでかけ情報が満載



ONLINE
ESCORT
エスコートオンライン

山陽沿線の

華やぐお正月

縁起物と和菓子で



幸せが訪れる
紅白のブーケ

楠木家の家紋
「菊水」を散りばめる



丸みのあるお守りが
さりげなく風に揺れる

引きよせ糸の色は
開けてからの楽しみ



桃色のご利益は
「幸福を引きよせる」

A 心配りが嬉しい縁起物の数々
湊川神社

智・仁・勇を兼ね備えた南北朝時代の武将、楠木正成公を祀る神社。地元では「楠公(なんこう)さん」の愛称で知られ、正成公にちなんだお守りやお花をモチーフにした愛らしい縁起物が並ぶ。特にしあわせ守は「花束をもらった時のような幸せを届けたい」と巫女さんが考案したもので、心ときめくピンクのグラデーションが素敵。

神戸市中央区多聞通3-1-1
12月～2月 / 6:30～17:30 ※年末年始は開門時間が異なります。詳しくは、神社のHPを確認してください
☎078-371-0001
◆神戸高速線「高天神戸駅」東口から徒歩すぐ



B 大きなご利益を結ぶ小さなお守り
高砂神社

1つの根から雌株・雄株の2本の松が生える「相生の松」が有名な、縁結びの社・高砂神社。紅白の紐で結んだ2つの小瓶の雛守は、片方に小判と米、もう片方に簪(かんざし)を封入した恋守り。千代紙に包まれた引きよせ糸みくじは、赤は恋愛、緑は健康など糸の色でご利益が異なる。小ぶりなので財布などに入れて持ち運びやすい。

高砂市高砂町東宮町190
6:00～17:30 ※年末年始は開門時間が異なります。詳しくは、神社のHPを確認してください
☎079-442-0160
◆「高砂駅」から徒歩約17分



C 並べて食べたい紅白の品
藤江屋分大

文政元年(1818年)から続く老舗の和菓子店。慶祝品としても人気の「紅白めで鯛もなか」は、一口食べるともち米の皮が口の中でしゅわっと溶ける。やさしい口当たり。また北海道十勝産の小豆を使ったこしあんが、はみ出るほどたっぷり入っていて、上からのぞくと、人が笑った表情に見えることから「笑いもなか」とも呼ばれている。

明石市本町1-12-17
9:00～17:00、火曜定休 ※12月26日(火)は営業、1月1日(月・祝)～3日(水)は休み
☎0120-025-355
◆「山陽明石駅」徒歩約7分



D 美しい色合いの大福
江戸屋本店

本わらび餅の名店だが、実はフルーツ大福にもこだわっている。熊本産さがほのかを使用したいちご大福や、白あんと羽二重餅で果実を丸ごと包んだみかん大福は、あんのコクとフルーツの甘酸っぱさが相性抜群。和洋の組み合わせと、とりととした絶妙な食感が特徴的な元祖ぶりん大福もおすすめ。

姫路市下野4-11-14
9:00～18:00、水曜定休 ※1月1日(月・祝)～3日(水)は休み
☎079-297-7598
◆「山陽姫路駅」～神姫バス「下野北口」下車、徒歩約3分



ハレの日にぴったり!
「笑いもなか」

C 紅白めで鯛もなか (単品200円、20個入り4,287円)
D フルーツ大福(いちご・みかん各250円、いちごは～5月、みかんは通年販売)、元祖ぶりん大福(200円)、本わらび餅(600円) ※全て店頭価格



どこまでも伸びる
本わらび餅も!

フルーツのビタミン
カラーが映える

ようやく気軽に外出できるようになって、戻ってきた。いつものお正月。初詣で可愛い縁起物にときめいたり、おいしい和菓子に思わず笑みがこぼれたり。山陽電車で神社や和菓子店に足を運んで、華やかなお正月を楽しみませんか。

須磨浦山上遊園から絶景を見よう!

須磨浦山上遊園では、1月1日(月・祝)に「初日の出営業」を行います。早朝5:00からロープウェイ・カーレター・回転展望閣・ロープウェイ山麓売店「須磨浦ショップ」を営業します(13:00終了)。詳しくは、P4をご覧ください。
料金 / ロープウェイ(往復)、大人(中学生以上)920円、小人(小学生)460円、カーレター(往復)350円
間 / 須磨浦山上遊園 ☎078-731-2520(10:00～17:00 火曜休園)
◆(「須磨浦公園駅」～ロープウェイ～カーレター～観光リフト)



初日の出は
7:06ごろ

道中にほっと一息

コーヒーステーション
珈琲駅サンロード

焼もちぜんざい

年の初めに嬉しい、甘味はいかがですか。

販売店舗 / 珈琲駅サンロード(「山陽明石駅」徒歩すぐ)
販売時間 / 7:00～L.O.20:30(日・祝～L.O.19:30)
※12月31日(日)は7:00～19:00、1月2日(火)・3日(水)は9:00～19:00、1月1日(月・祝)は休み
間 / 大阪山陽タクシー ☎078-917-5550



焼もち
ぜんざい
850円

兵庫・柳原 蛭子神社

十日えびす 1月9日10日11日

宵えびす 本えびす 残り福

お氣を付けてご参拝下さいますようお願いしております。
詳しくは当神社公式ホームページをご確認ください。https://www.hyogo-ebisu.com
アクセス: JR「兵庫駅」下車徒歩5分 神戸高速「大開駅」[新聞地駅]下車徒歩10分
市営地下鉄 西神・山手線「上沢駅」下車徒歩15分 市営地下鉄 海岸線「中央市場前駅」下車徒歩15分
お願い: 周辺には駐車場はありませんので、お車での参拝はご遠慮頂き、公共の交通機関をご利用下さい。

TOPICS

年末年始のお得なきっぷ

山陽・高速 新春全線1dayパス2024



発売金額 **1,200円**(大人のみ)
 特典 初詣祈念品授与券(生田神社・湊川神社・長田神社・須磨寺・網敷天満宮)
 発売期間 **~2024年1月3日(水)**
 有効期間 **2023年12月31日(日)~2024年1月3日(水)**のお好きな1日
 有効区間 山陽電車全線(西代~山陽姫路・山陽網干)、
 神戸高速線全線(西代~阪神・阪急神戸三宮、湊川を含む)
 発売場所 山陽電車...西代・板宿・東須磨・山陽須磨・山陽垂水・山陽明石・東二見・高砂・大塩・飾磨・山陽姫路・山陽網干の各駅、ご案内センター(明石)
 定期券発売所...板宿・垂水・明石・東二見・高砂・飾磨・姫路
 神戸高速線...新開地駅長室および高速神戸・高速長田の各駅改札口(係員不在時を除く)
 阪神電車...阪神電車サービスセンター(神戸三宮)

山陽電車初詣・初売4dayパス

新発売!

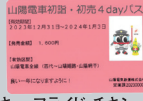

発売金額 **1,600円**(大人のみ)
 特典 初詣祈念品授与券(須磨寺・網敷天満宮)、記念品引換券(山陽百貨店※1月1日(月・祝)休業)、割引券(ミスタードーナツ、ケンタッキーフライドチキン、ベルギーワッフルマネケンお買い上げ金額から10%割引※一部店舗で利用可能、営業日・営業時間については各店舗にお問い合わせください)
 発売期間 **~2024年1月3日(水)**
 有効期間 **2023年12月31日(日)~2024年1月3日(水)**の4日間
 有効区間 山陽電車全線(西代~山陽姫路・山陽網干)
 発売場所 西代・板宿・東須磨・山陽須磨・山陽垂水・山陽明石・東二見・高砂・大塩・飾磨・山陽姫路・山陽網干の各駅、ご案内センター(明石)

■問い合わせ/山陽電車ご案内センター(明石) 078-913-2880(8:30~20:00 年中無休)
 鉄道営業部 078-940-5132(8:30~17:30 12/30~1/3、土・日・祝は除く)

山陽電車 年末年始のダイヤについて

2023年12月30日(土)~2024年1月3日(水)までは土休日ダイヤにて運行します。

	12月			1月			
	29日	30日	31日	1日	2日	3日	4日
山陽電車	平日	土休日	土休日	土休日	土休日	土休日	平日

※大みそかの終夜運転は実施しません

■問い合わせ/山陽電車ご案内センター(明石) 078-913-2880(8:30~20:00 年中無休)

山陽バス 年末年始のダイヤについて

一般

	12月			1月			
	29日	30日	31日	1日	2日	3日	4日
垂水区内の路線バス	平日	日祝	日祝	日祝	日祝	日祝	平日
明石線	平日	日祝	日祝	日祝	日祝	日祝	平日
二見線	※臨時	土日祝	土日祝	土日祝	土日祝	土日祝	※臨時

※二見線の臨時ダイヤは山陽バスHPをご確認ください

■問い合わせ/山陽バス 垂水営業所 078-782-2043 ※詳細は、山陽バスHPをご確認ください

高速

	12月			1月			
	29日	30日	31日	1日	2日	3日	4日
垂水区内⇄三宮線	平日	土日祝	土日祝	土日祝	土日祝	土日祝	平日

■問い合わせ/山陽バス 小東山営業所 078-793-4360

須磨浦公園駅・須磨浦山上遊園

須磨浦公園駅臨時停車について

2024年1月1日(月・祝)
 須磨浦ロープウェイが実施する「初日の出営業」にあわせて、上り・下り各5本の直通特急が須磨浦公園駅に臨時停車します。



上り(神戸方面)	5:58着	6:13着	6:28着	6:43着	6:57着
下り(姫路方面)	5:55着	6:09着	6:24着	6:38着	6:52着

2024年元日の須磨浦ロープウェイの営業について

ロープウェイおよびカーレーターにつきましては午前5時から営業します。初日の出を鑑賞のお客さまには、早朝5時よりロープウェイのご乗車の際、先着順で整理券(約600枚)の配布を予定しています。

冬季 平日休園について

須磨浦山上遊園は2024年2月9日(金)まで土曜・日曜・祝日(正月3が日は営業)のみを営業し、平日は休園しています。また、1月13日(土)~2月4日(日)の間の土曜・日曜のカーレーターについては設備更新工事のため、営業を休止します。お客さまにはご迷惑をおかけいたしますが、ご理解のほどよろしくお願いいたします。

■問い合わせ/須磨浦山上遊園 078-731-2520(10:00~17:00、火曜休園)

// 山陽電車の安全輸送の確保に向けた取り組み //

安全に向けて出発進行!

vol. 147

「まさかにも備える」

question.

大きな事故が起こった時の備えはありますか?

衝突や脱線などの重大事故が発生したときに備えるため、乗務員、駅、運転指令、施設・電気・車両部門、管理部門合同で、対向・後続列車の緊急停止(列車防護)、お客さまの救出、正確な情報伝達、安全・正確な復旧と運行再開を目的とした「緊急事態対応合同訓練」を毎年実施しています。今年は「踏切で降りている遮断かんを突き破って侵入した自動車に列車が衝突して脱線した」という想定で、11月14日(火)に行いました。



列車防護する運転士

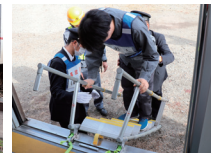

お客さまの救出



対策本部



救援列車連結作業

信頼と実績の

2024年おまいの旅 うるう年に行く逆打ち 四国八十八ヶ所お遍路の旅 1月スタート



<逆打ちとは>

伊予の国の豪商・河野衛門三郎が弘法大師に会うために20数回遍路をしましたが会うことができず、その後逆に廻って弘法大師に会うことができたという伝説があります。その年がうるう年だったことから、うるう年に「逆打ち」をすると弘法大師に会えると今でも信じられており、順打ちで廻るより3倍のご利益があると言い伝えられています。

- 全12回満願 日帰り(6回)・泊2日(6回) 高野山お礼参り
- お一人さままでのご参加、また1回だけのご参加の方も大歓迎です
- 第1回ご参加の方に巡拝ローソク(ミニ)と納め札プレゼント
- ケーブル代金も旅行代金に含まれています

第1回1月出発 ⑤大窪寺 ⑦長尾寺 ⑨志度寺

⑤八栗寺(ケーブル利用) ⑨屋島寺

お試し価格 お一人さま 9,800円(あったかお遍路定食のご昼食付)
 お電話でお問い合わせください。詳しい資料をお送りいたします。

第1回全ルート出発決定!

最少催行人数20名

出発日時

- Aルート 2024年1月21日(日) 三木緑が丘7:20・西神中央7:50
- Bルート 2024年1月24日(水) 明石7:20・西神中央7:50
- Cルート 2024年1月15日(月) 三宮7:20・名谷7:50
- Dルート 2024年1月18日(木)・28日(日) 明石7:20・垂水7:40

詳しくはこちらから

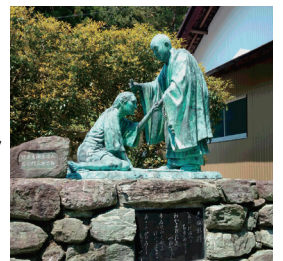

杖杉庵/第10回(番外)※イメージ

■資料請求・申し込み・問い合わせ/

山陽バス観光センター 078-706-3415(10:00~18:00 12/29~1/4、日・祝は除く) 総合旅行業務取扱管理者 中村純子

山陽バストラストツアー 検索

TO 山陽魚住

no.16

02 茨木酒造

いばらきしゅぞう

江戸時代から続く西灘の酒蔵

主力銘柄「来楽」の由来は、お酒にまつわる孔子の論語から。六甲の伏流水で仕込んだ酒は、すっきりとしており料理を引き立たせる。甘酒はビタミンやアミノ酸が豊富で、優しい甘さが特徴。国産米100%使用・保存料無添加・ノンアルコールのため、乳幼児から飲むことができる。

SPOT DATA

明石市魚住町西岡1377
9:00~18:00、火曜定休(12月は営業)
☎078-946-0061
◆「山陽魚住駅」から徒歩約7分



(左) 来楽 純米生原酒
(右) 甘酒



贈りものにも
どうぞ

月1回
料理教室を開催

01 洋食の店 ジューシー

味・値段・ボリュームの三拍子揃い

リーズナブルかつ満足感のあるメニューが揃う洋食店。店主おすすめの「豚ロースカツ定食」は、肉厚ながら脂身の少ない部位を使用した、さっぱりとした味わい。トマトとスパイスを合わせたソースが食欲をそそる。ハンバーグやエビフライなど洋食の定番も多数ラインナップ。

SPOT DATA

明石市魚住町住吉1-5-6
11:00~15:00(L.O.14:30)、
17:30~21:30(L.O.20:45)、木曜定休
☎078-946-0860
◆「山陽魚住駅」から徒歩約5分



豚ロース
カツ定食
(1,200円)



「毎日通える」が
コンセプト

03 INDUSTRIAL WORKS

インダストリアルワークス

個性派の照明器具で生活を豊かに

沖縄発のインテリア用品店。沖縄で家具デザインを学んだ兄が他にはないオリジナル照明器具の製作、店長の弟が雑貨のセレクトを担う。レーザーやモルタルで作られた個性豊かなライトやセンスの光る雑貨類など、どれも見逃せない。コーヒーのイートイン・持ち帰りも可能。

SPOT DATA

明石市魚住町中尾349-2
12:00~19:00、水曜定休
☎078-962-4395
◆「山陽魚住駅」から徒歩約12分

好きな灯りを
見つけて



電球型ペーパーウェイト
(1,000円)



04 LA BARCHETTA

ラ・バルケッタ

野菜を味わう本格イタリアン

提供するの、たっぷりの野菜を使う南イタリア・プーリア地方の料理。地元旬の野菜の味を、存分に引き立てた一皿が味わえる。薪窯焼ピッツァも人気で、ふわふわの生地と香ばしさに驚かす。プーリア風アフタヌーンティー(3,300円)もぜひ。こちらは前日までに要予約。

SPOT DATA

明石市魚住町住吉2-1-28
11:30~15:00(L.O.14:30)、
17:00~22:00(L.O.21:00)、
アフタヌーンティーは平日13:00
~15:00(ドリンクL.O.14:30)のみ
提供、月曜定休(祝日の場合は
翌日休)
※最新の情報はInstagram
(@barchetta8088)をチェック
☎078-946-8088
◆「山陽魚住駅」から徒歩約7分

ランチ(1,980円)
※メインにパスタを選んだ
場合は1,650円



ABOUT

山陽魚住ってこんな街

六甲山系のミネラル豊富な伏流水が流れる土地柄、最盛期には約70軒、現在も6軒の酒蔵が並ぶ。海に面する住吉神社は楼門と能舞台が明石市指定文化財に指定されており、鳥居から見える瀬戸内海は絶景。



住吉神社の鳥居

ハイキングで歴史・文化・自然を感じよう!!

山陽電車のウォーク・ハイキング

参加費
無料

申込
不要

雨天決行
荒天中止

ハイキング
の詳細は
こちら



にしん・さんよう平日ウォーク

明石の酒蔵巡りウォーク

1月17日(木) 家族向け・約8km
[スタート]9:30~10:30出発 松江公園
〔林崎松江海岸駅〕から西へ約800m

江井ヶ嶋酒造 魚住住吉神社 茨木酒造



茨木酒造

山陽ハイキング

須磨寺初大師をめざす
ハイキング

1月21日(日) 家族向け・約7.5km
[スタート]9:30~10:30出発 水笠通公園
〔西代駅〕から南へ約200m

板宿八幡神社 證誠神社 網敷天満宮



網敷天満宮

さんよう土曜ハイク

大塩駅長おすすめ!
一願成就の鹿嶋神社参詣ハイク

1月27日(土) 一般向け・約11km
[スタート]9:30~10:30出発 曾根松原公園
〔山陽曾根駅〕から北へ約300m

鹿嶋神社 市ノ池公園 生石神社(石の宝殿)



鹿嶋神社

[ご参加にあたってのお願い]

- ✓ ハイキング当日に体調不良、発熱のある場合は参加をご遠慮ください
- ✓ 状況により急ぎょ中止やコースの変更また運営ルールの変更等が生じる場合があります

[問い合わせ]

- ▶ 山陽電車 鉄道営業部 営業課
078-940-5132(8:30~17:30、
12/30~1/3、土・日・祝は除く)
- ▶ 山陽電車ご案内センター(明石)
078-913-2880
(8:30~20:00 年中無休)

※当日の開催についての問い合わせは午前7時以降に営業課078-940-5132へ(自動音声でご案内します)

1.17ひょうごメモリアルウォーク
※2024※

2024年1月17日※ HAT神戸など
※事前申込制・先着順・参加無料



阪神・淡路大震災から29年を迎える2024年1月17日(水)に、風化しがちな防災意識を新たにすため、「1.17ひょうごメモリアルウォーク2024」を実施。王子公園補助競技場から「1.17のついで(追悼行事)」が行われるHAT神戸を目指して歩く(約4km)。詳細は「ひょうご安全の日」公式サイト、県民局・県民センター、山陽電車各駅に設置のチラシにて。
※事前申し込みは2024年1月3日(水)まで

■問い合わせ/ひょうご安全の日推進県民会議事務局
(兵庫県消防保安課内) 078-362-9823
(9:00~17:30 12/29~1/3、土・日・祝は除く)

1.19(金)~28(日)

東遊園地・旧外国人居留地・メリケンパーク

第29回 神戸ルミナリエ

阪神・淡路大震災犠牲者への鎮魂と震災の記憶を語り継ぎ、都市の復興・再生の象徴として開催。今年のテーマは「神戸、未来に輝く光」(Kobe, brillando verso il futuro)。今年初めて登場するメリケンパーク会場では、時間帯毎に上限人数を設ける(有料エリア:前売券500円、当日券1,000円)。

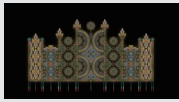

点灯時間/薄暮~21:30 ※変更の場合あり
※KOBELuminarieを今後も続けていくために、1人100円の会場募金にご協力ください
問/神戸ルミナリエ組織委員会事務局
078-230-1001(平日9:00~17:00)
◇阪神「元町駅」など

第42回

「悲願のJ1初優勝! 勇気と感動をありがとう」

ホーム最終戦となった11月25日(土)、名古屋グランパスに2-1で勝利し、1995年のクラブ創設以来、初めてJ1リーグ優勝を果たしました。オフィシャルスポンサーである山陽電車では、初優勝を記念して、優勝デザインのヘッドマークや副標の掲出のほか、ジャック車両を期間限定で運行し、優勝をお祝します! 詳しくは、山陽電車HPをご確認ください。



© VISEL KOBE

~2.18(日)

兵庫県立歴史博物館

開館40周年記念企画展
「古銭・古札を楽しむ
—館蔵・寄託のコレクションから—」

古銭や古札は、社会や経済のあり方を垣間見せてくれる貴重な資料といえる。本展では、菅野コレクションをはじめとする収蔵品から、日本と中国の古銭・古札を展示。お金もデジタル化しつつある現代において、実物のお金を持つ魅力を感じられる。



旧20円金貨
明治3年(1870)銘
兵庫県立歴史博物館蔵(菅野コレクション)

観覧料/大人500円、大学生350円、高校生以下無料
開館時間/10:00~17:00(入館~16:30)
休館日/月曜、12月29日(金)~1月3日(水)
※ただし、1月8日(月・祝)・2月12日(月・休)は開館、1月9日(火)・2月13日(火)は休館
問/兵庫県立歴史博物館 079-288-9011
◇「山陽姫路駅」徒歩約25分

1.6(土)~8(月・祝)

神戸市立須磨離宮公園 中門広場

迎春イベント

昔ながらの日本らしいお正月が体験できる「新春昔遊び」(10:00~15:00、雨天中止)を開催。コマ回しや羽根つき、福笑いを楽しめる。1月7日(日)は和太鼓演奏を実施(11:00~12:00、雨天時は1月8日(月・祝)に順延)。新年は1月5日(金)から開園。



開園時間/9:00~17:00(入園~16:30)
休園日/木曜、12月28日(木)~2024年1月4日(木)
入園料/15歳以上(中学生を除く)400円、小・中学生200円
問/須磨離宮公園 078-732-6688
◇「月見山駅」・「東須磨駅」・「須磨寺駅」各駅徒歩約10分

PRESENT プレゼント

- A** 兵庫県立歴史博物館
12月23日(土)~2月18日(日)
開館40周年記念企画展「古銭・古札を楽しむ—館蔵・寄託のコレクションから—」招待券 5組10名様
- B** 洋食の店 ジューシー
日替わりサービスタッチェアお食事券(1,800円相当)
※11:00~14:30のみ提供 3組6名様
- C** 茨木酒造
甘酒(900ml)と酒粕のセット引換券(1,200円相当) 5名様
- D** LA BARCHETTA
食後のジェラート2種盛り合わせ引換券(770円相当) 5名様

このマークがついているスポットが対象です
応募方法

①はがきに希望のプレゼント記号、住所、氏名、年齢、アンケートについての答えを必ずご記入の上、1月25日(木)必着で以下へお送りください。また、ご意見、ご感想もお待ちしております。※当選者には賞品の発送をもって発表にかえさせていただきます

②WEBからのプレゼント応募はこちらから

※当選者には賞品の発送をもって発表にかえさせていただきます

アンケート ()
おすすめのお正月スポットを教えてください

..... 送り先

〒653-0843 神戸市長田区御屋敷通3-1-1
山陽アド「エスコート1月号プレゼント係」
個人情報のお取り扱いについて
お預かりした個人情報は、ご応募いただいたイベントの案内および賞品の発送のために利用させていただきます。

「モルティたるみ 東館」一時閉館のお知らせ
モルティたるみ東館は、山陽電車の高架柱の耐震補強工事および店舗リニューアル工事に伴い、一時閉館します(2023年12月31日(日)営業終了。2024年1月4日(木)より東館通路も通れなくなります。2024年12月下旬リニューアルオープン予定)。工事期間中はご迷惑をおかけいたしますが、ご容赦賜りますようお願い申し上げます。※なお、森谷商店(東館)は1月2日(火)・3日(水)は営業します

山陽百貨店

6F 催し会場	5F 美術画廊
1月2日(火)~7日(日) 質流れ品大蔵ざらえ	12月27日(水)~1月2日(火) 絵画大放し
1月2日(火)~8日(月・祝) ミニオンズ MINIショップ/ ひな人形展示即売会	1月3日(水)~9日(火) 日本画家・洋画家 新春 富士逸品展
1月10日(水)~15日(月) 食品ギフト大処分/ 理由あり兵隊大処分	1月10日(水)~16日(火) 写実絵画 洋画展
1月17日(水)~22日(月) 第16回 山陽の大宝飾展	1月17日(水)~23日(火) 渡部香 油彩展
1月24日(水)~30日(火) 真珠光彩-中田博士 陶芸展	

1月1日(月・祝) 全館休業 ※催し変更の場がございます

他にも催し、展覧会が盛りだくさん。
詳しくは**CHECK ▶** [山陽百貨店](#) [検索](#)

◆「山陽姫路駅」すぐ ☎079-223-1231

ESCORT 2月号 [特集] バレンタイン特集 発行1月25日(木)(予定)

12月12日(火)現在の情報です。最新情報をご確認ください。よろしくお願いいたします。

山陽電車駅看板・ポスターなどの広告については、山陽アド078-612-2244までお問い合わせください。

[山陽アド](#) [検索](#)

山陽電車路線図

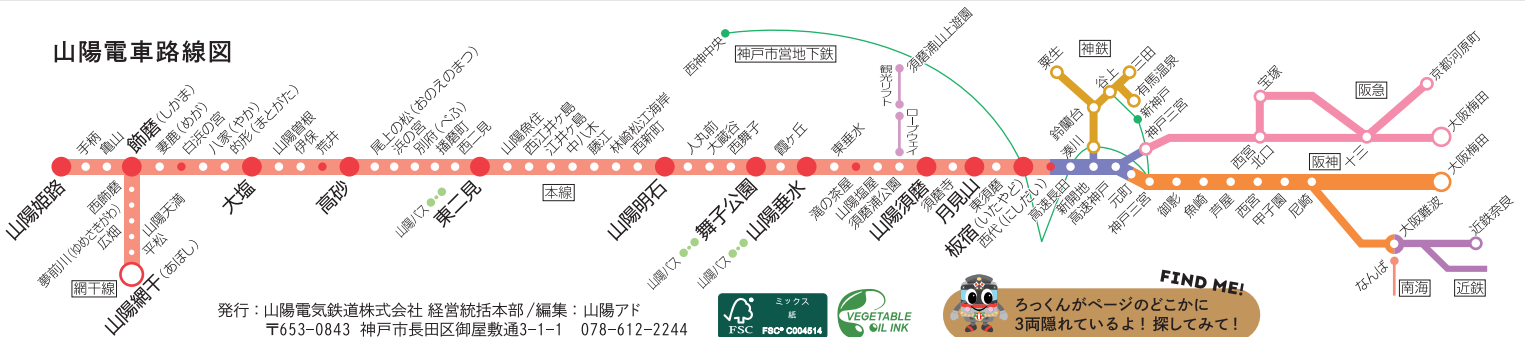

発行：山陽電気鉄道株式会社 経営統括本部 / 編集：山陽アド
〒653-0843 神戸市長田区御屋敷通3-1-1 078-612-2244

