

# ESCORT

私に  
あなたに贈る  
VALENTINE

山陽  
沿線で



山陽電車に乗って / 見つける / 新しいライクスタイル

今月の駅ぶら TO 大開

TOPICS

EVENT

CAKE HOUSE NISHIMOTO



山陽沿線のおでかけ情報が満載



ONLINE  
**ESCORT**  
エスコートオンライン



# あなたに贈る VALENTINE

山陽沿線で

自分へのご褒美に、大切な人への贈り物に。バレンタインのかたちはさまざま。山陽電車に乗って、思い思いのバレンタインを過ごしてみませんか。

サクサクのクッキーは手土産にもおすすめ。クッキー1枚(108円) ドーナツ1個(200円~)

## 山陽塩屋

シオヤチョコレートのホットテリーヌアイスのせ 650円

世界のカカオ農園から仕入れた豆は、発酵、焙煎等を経てチョコレートに。その全工程を店主が丹精込めて手がける、クラフトチョコレート専門店。温かみのある店内で味わいたいの、濃厚なショコラにバニラアイスをのせた特別なスイーツ。ガーナの良質なカカオ豆を使用したショコラは、とろっとした食感ととどかない甘みが絶妙。

神戸市垂水区塩屋町4-10-14 12:00~18:00、火曜定休 ☎078-797-5209 ◆「山陽塩屋駅」徒歩約9分



スイーツ作りやお料理にも使える板チョコも販売。ガーナチョコレート (648円/29g)



「一見すると民家?」ドアを開けると本格的なクラフトチョコの工房兼カフェ

# TOPICS

## リアル謎解きゲーム 『山陽電車 なぞときさんぽ旅』を開催中!

謎解きキットの情報をもとに、1dayチケットを使って山陽電車に乗り、沿線に隠された謎を解き明かし物語を進めていく体験型ゲームイベントの第2弾。すべての謎を解き明かした後に待っている物語の結末に感動すること間違いなし!

開催期間 ~2024年5月26日(日)  
販売額 2,500円(税込) ※1dayチケット付き(有効区間:山陽電車全線)  
販売場所 西代・板宿・東須磨・山陽須磨・山陽垂水・山陽明石・東二見・高砂・大塩・飾磨・山陽姫路・山陽網干の各駅  
ご案内センター(明石) (8:30~12:00/13:00~20:00)  
所要時間 6時間程度



問い合わせ/山陽電車ご案内センター(明石) 078-913-2880(8:30~20:00 年中無休) 鉄道営業部 078-940-5132(8:30~17:30 土・日・祝は除く)



## 山陽電車「釣り手帳2024」配布中

毎年、大好評いただいている「釣り手帳」の2024年版を発行しました。明石市在住の映画家伊藤太一先生が描くイラストで、山陽沿線の釣り場や旬の魚の情報を紹介しています。周辺スポットも掲載していますので、散策にもぴったり。持ち運びしやすいハンディブックです。山陽電車の主要駅で配布しています。



問/山陽アド 078-612-2244 (9:00~18:00 土・日・祝は除く)

## 山陽バストラストツアー 四季の旅

関西屈指の梅の名所「月ヶ瀬梅林」ご見学といちご狩り

- 五月川の渓谷沿いに咲き誇る約1万本の紅白の梅林 ●ブランドいちご「あすかルビー」30分食べ放題
- ヤマトボークの葛きり鍋ご昼食 ●3時のおやついちごミルクプッシュ1個プレゼント
- 「天極堂テラス」で吉野本葛や葛湯・葛きりなどのお買物

旅行代金 お一人さま 10,800円

- Aコース 出発日 3月2日(土)・3月17日(日) 出発場所 三木緑が丘7:30 西神中央8:00
- Bコース 出発日 3月3日(日)・3月8日(金)・3月13日(水)・3月16日(土) 出発場所 明石7:50 三宮8:30
- Cコース 出発日 3月5日(火)・3月9日(土)・3月15日(金) 出発場所 垂水7:50 名谷8:20

最少催行人数 20名

資料請求・申し込み・問い合わせ/山陽バス観光センター 078-706-3415(10:00~18:00 日・祝は除く) 総合旅行業務取扱管理者 中村純子 山陽バストラストツアー 検索



月ヶ瀬梅林 写真提供:一般財団法人奈良黒ヒジターズビューロー



ヤマトボークの葛きり鍋ご昼食

## EAT IN

世界中のワインからあなたに合ったとっておきの一本を



山陽姫路 Wine Gallery Colletteのバッシティーヴォ プリミティーヴォ・ピオロジコ 1,990円

手頃な価格から贈答用まで、500種類以上のワインを扱う専門店。好みのテイストと予算を伝えれば、ソムリエがそれにながもうものを提案してくれ、試飲もできる。店内には購入品を味わえるドリンクルーム(予約制・有料)も。イタリア産「プリミティーヴォ」は、店内でも人気のオーガニック赤ワインで、樹上乾燥させたぶどうの風味が華やか。※試飲は一部商品のみ



## PRESENT



山陽明石 BAKE Quatre soeursの渋皮栗のモンブラン 648円

体に優しいノンホモ牛乳やてんさい糖など素材にこだわった焼き菓子店。兵庫県産の栗を使用した「渋皮栗のモンブラン」は、ほっくりとした栗を濃厚なモンブランクリームとさっぱりとした生クリームの2層で包み込んだ逸品。土台となる香ばしいタルトは外はサクッと、中はしっとり。普段のちょっとしたご褒美に、心満たされる焼き菓子店がここ。

明石市本町2-10-3 米澤ビル1階北 11:30~17:00(赤り切れ次第終了)、火~木曜定休 ☎078-913-8314 ◆「山陽明石駅」徒歩約10分



にんじんの甘みとスパイス、コクのあるチーズクリームが絶妙に絡み合うキャロットケーキ (432円)

## TAKE OUT

潮風香る場所に佇む小さな焼き菓子店

エッセイ、小説、紙芝居や絶版した希少本も取り扱う。(左下)風の便り(小山 清/夏葉社) (右下)コーヒータイム(高橋和枝/ホブラ社)

山陽姫路 おひさまゆうびん舎の絵本・児童書

チョコだけじゃない? あの人を想い選ぶ絵本

店主の窪田さんは「自分が好きな本の魅力を多くの人に伝えたい」と古本屋を開業。全国各地で子どもたちに読み聞かせを行ってきた経験から、絵本や児童書を中心に取り揃える。月替わりで好きな作家の新作を紹介するフェアも開催。折り紙などでチャミングに装飾された店内で、大切な人に贈る特別な1冊を選んでみては。※買い取りも可能



マネケンのバレンタインBOX ~2月14日(水)

今年もバレンタイン限定デザインのBOXに入ったセット商品を販売。冬季限定の「ホワイトショコラ」と、カカオの奥深い味わいが特徴の「チョコレート」の2種類のワッフルが入ったギフトセットです。※なくなり次第終了

マネケン山陽明石駅前店 営業時間/10:00~21:00 問い合わせ・アクセス/☎078-918-0830 ◆「山陽明石駅」西改札口すぐ

マネケン山陽姫路店 営業時間/10:00~21:00 問い合わせ・アクセス/☎079-226-0866 ◆「山陽姫路駅」すぐ



バレンタインギフト 2個入り 価格:390円

## 安全に向けて出発進行! 「雪への備え」



ポイントに設置した融雪器

降り積もった雪がポイントの可動部分に詰まり、動作不良となるのを防ぐため、融雪器を設置してレールを火で温めています。積雪するおそれがあると判断した場合に設置します。

### お知らせ NOTICE

積雪に伴い、電車の速度を低下させる場合や運転を見合わせる場合があります。最新の気象情報と運行状況にご注意ください。

雪が降り続き、レールの上に雪が積もるとなると、安全のため列車は徐行運転を行い、普通列車のみの運転とすることがあります。また、運行に危険が生じた時は列車の運行を中止します。気象予報等で大雪が予想される場合は、事前にお知らせして列車の運行を休止することがあります。

駅の情報ディスプレイ画面



TO 大開

no.17

02 boulangerie recolte

ブーランジェリー レコルト

毎朝食べるパンこそ健康的に

臨床検査技師として健康指導に携わった店主自身の経験から、「おいしく栄養のあるパンを作りたい」と一念発起しパン職人の道へ。湯種製法によるモチモチでみずみずしい食パンをはじめ、国産小麦や無添加にこだわった栄養価の高いパンで、地域の人々の健康を支えている。

SPOT DATA

神戸市兵庫区大開通7-5-16  
7:30~18:30、日・月曜定休  
☎078-599-6436  
◆神戸高速線「大開駅」から徒歩約1分



SARAH主催の  
グルメアワードで  
三ツ星を獲得



湯種山食パン  
(1本864円、ハーフ432円)

01 NUTS LAB

ナッツ ラボ

ナッツ専門店による新感覚スイーツ

創業100年を超える菓子メーカー・有馬芳香堂の直営店。一番人気の木の实シューは、サクッとした生地の中に、独自の手法で焙煎した最高級ナッツクリームが入った芳醇な味わい。フレッシュな風味を保つため、クリームは提供直前に入れるなど、クオリティー追求に余念がない。

SPOT DATA

神戸市兵庫区下沢通7-1-2 ナッツテラス神戸1F  
10:00~17:30(L.O.17:00)  
月・火曜定休(祝日除く)  
☎078-577-3582  
◆神戸高速線「大開駅」から徒歩約5分



季節のケーキプレート  
もおすすめ

木の实シュー  
(5piece/アールモンド・ピーナッツ・  
ピスタチオ・ヘーゼルナッツ・クルミ)  
1,250円

04 Bistro Petits Pois

ビストロ プティポワ

肩肘張らずに本格フレンチを

シェフの久保田さんは自身が納得する味を求め、付け合わせのパンからデザートまで手作りを貫き通す。「料理の肝は火加減」と語る技の妙は、サービランチでも味わえる。肉は柔らかく、海鮮は旨みを引き出す絶妙な塩梅。落ち着いた店内で、華やかな一皿を心ゆくまで楽しんで。

SPOT DATA

神戸市兵庫区塚本通5-1-26  
ランチ11:30~14:30(L.O.14:00)、ディナー  
17:30~20:30(L.O.20:00)  
月・火曜定休(祝日の場合は翌日休)  
☎078-578-3287  
◆神戸高速線「大開駅」から徒歩約7分



サービランチ(スープ、メイン、サラダ、パン、コーヒーもしくは紅茶)1,540円



地元で愛されて  
20年

まずはわさびで  
味わって

03 焼きあなご 魚卵

やきあなご うえう

脈々と受け継がれる上質な味わい

大正時代から続く焼きあなご専門店。流れの速い対馬海域で獲れるあなごは、肉厚で引き締まった身が特徴。創業時から継ぎ足し続けるタレで焼くことで、脂のりの良い皮目はパリパリ食感の黄金色に。タレと香ばしい焦げ目が織りなす深みのある味わいは、世代を超えて愛される。

SPOT DATA

神戸市兵庫区塚本通5-3-18  
8:00~13:00(売り切れ次第終了)、予約が  
おすすめ、火曜定休  
☎078-576-0845  
◆神戸高速線「大開駅」から徒歩約5分



焼きあなご  
Lサイズ  
(1,800円~)



ABOUT

大開ってこんな街

昔は窪地で、苦勞して開墾したことから「大開」と呼ばれるようになったと言われている。また、東西の大通りである大開通の南には生田神社の御旅所である兵庫宮が鎮座し、神輿が繰り出す毎年4月の神幸祭は、たくさんの人で賑わう。



生田神社 兵庫宮御旅所

ハイキングで歴史・文化・自然を感じよう!!

山陽電車の ウォーク・ハイキング

参加費 無料 | 申込 不要 | 雨天決行 荒天中止 | ハイキングの詳細はこちら

山陽ハイキング

標高140m妻鹿御旅山縦走ハイキング

2月4日 健脚向け・約7.5km  
[スタート]9:30~10:30出発 嶋岡公園  
(「節磨駅」から北東へ約200m)

妻鹿城址碑 妻鹿御旅山 松原八幡神社御旅所



妻鹿御旅山

にっしん・さんよう平日ウォーク

垂水の観光スポットウォーク

2月14日 健脚向け・約6.5km  
[スタート]9:30~10:30出発 五色塚古墳  
(「観ヶ丘駅」から東へ約400m)

五色塚古墳 垂水センター街 旗振山



五色塚古墳

さんよう土曜ハイク

東二見駅おすすめ! 御厨神社 観梅ハイク

2月24日 家族向け・約9km  
[スタート]9:30~10:30出発 浜の宮公園  
(「浜の宮駅」から東へ約500m)

阿南神社 望海公園 御厨神社

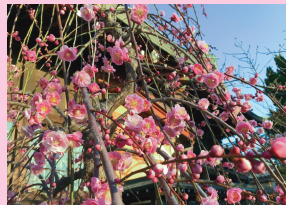

御厨神社

[ご参加にあたってのお願い]

- ✓ ハイキング当日に体調不良、発熱のある場合は参加をご遠慮ください
- ✓ 状況により急ぎよ中止やコースの変更また運営ルールの変更等が生じる場合があります

[問い合わせ]

- ▶ 山陽電車 鉄道営業部 営業課  
078-940-5132(8:30~17:30、土・日・祝は除く)
- ▶ 山陽電車ご案内センター(明石)  
078-913-2880  
(8:30~20:00 年中無休)

※当日の開催についての問い合わせは午前7時以降に営業課078-940-5132へ(自動音声でご案内します)

~3.10日  
奈良県立美術館

開館50周年記念 特別展  
「漂泊の画家 不染鉄~理想郷を求めて」

東京生まれの不染鉄(1891~1976)は、京都市立絵画専門学校(現・京都市立芸術大学)在学中に帝展で入選を果たすなど画家として確かな足跡を残す。戦後は、高校校長として奈良に居住し、画壇とは距離を置きながら独自の道を歩む。郷愁漂う村落風景、富士の眺望、古寺の景観など、初期から晩年までの代表作約120件を展示。

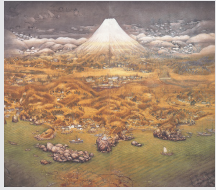

不染鉄「山海図絵(伊豆の追憶)」大正14年(1925) 公益財団法人 木下美術館蔵

観覧料/大人1,200円、高校・大学生1,000円、小・中学生800円  
開館時間/9:00~17:00(最終入館16:30)  
休館日/月曜、2月13日(火)  
※ただし、2月12日(月・休)・3月4日(月)は開館  
問/奈良県立美術館 0742-23-3968  
◇近鉄「近鉄奈良駅」徒歩約5分

2.11日(祝)

スタート:大手前通り フィニッシュ:姫路城三の丸広場  
世界遺産姫路城マラソン2024

世界遺産姫路城をスタート・フィニッシュとする定員9,000人の市民参加型マラソン。姫路城をはじめ、姫路の名所旧跡や自然を満喫できる。小学生、ファミリー等を対象にした定員4,200人のファンランも実施。前日から大手前公園で食ブースなどが並ぶ「世界遺産姫路城マラソン祭」も開催される。



問/姫路市役所スポーツ振興室  
姫路城マラソン運営室 079-221-2862  
◇スタート:大手前通り「山陽姫路駅」徒歩約15分  
フィニッシュ:姫路城三の丸広場「山陽姫路駅」徒歩約15分

須磨浦山上遊園 冬季 平日休園について

須磨浦山上遊園は2月9日(金)まで土曜、日曜、祝日のみの営業とさせていただきます。平日は休園しています。なお、2月9日(金)までカーレーサーは設備機器補修に伴い、終日営業を休止します。お客さまにはご迷惑をおかけしますが、ご理解を賜りますよう、よろしくお願いいたします。

問/須磨浦山上遊園  
078-731-2520(10:00~17:00、火曜休園)

2.23日(金)~25日(日)

明石公園 西芝生広場周辺

明石公園冬の食三昧市2024  
※小雨決行 荒天中止



冬の味覚であるフグ、カキ料理をはじめ、地元の名物「あかし玉子焼」や富士宮焼きそばなどのご当地グルメが味わえるイベント。音楽演奏やじゃんけん大会を行うステージ、縁日屋台、フリーマーケットなど、幅広い年代の人々が楽しめる。

開催時間/10:00~16:00  
問/食三昧市実行委員会 078-220-8352  
◇「山陽明石駅」徒歩約5分

珈琲駅サンロード  
「フレーバーティー」

紅茶をベースにさまざまな香りをまとったティー。時季折々の8種類のフレーバーをご用意しています。  
販売店舗/珈琲駅サンロード(「山陽明石駅」徒歩すぐ)  
販売時間/7:00~L.O.20:30(日・祝~L.O.19:30)  
問/大阪山陽タクシー 078-917-5550



フレーバーティー 590円

ES-TALK エステーク 取材班の日記

最高の瞬間を  
届けるべく...



特集の取材でお世話になったシオヤチョコレートさん。ホットテリスにアイスをのせたスイーツの撮影は、アイスが溶けるまでの時間との勝負!...ですが「溶けたらもう一つ出しますよ」の店主の一言に助けられました。

PRESENT プレゼント

- A** 奈良県立美術館  
1月13日(土)~3月10日(日)  
「漂泊の画家 不染鉄」  
~理想郷を求めて」招待券 3組6名様
- B** CAKE HOUSE NISHIMOTO  
クッキー6枚(648円相当)引換券 10名様
- C** 山陽アド  
キャラクター「やまさん」  
フリクションボールペン2本セット(赤・濃紺) 3名様

このマークがついているスポットが対象です  
応募方法

①はがきに希望のプレゼント記号、住所、氏名、年齢、アンケートについての答えを必ずご記入の上、2月26日(月)必着で以下へお送りください。また、ご意見、ご感想もお待ちしています。※当選者には賞品の発送をもって発表にかえさせていただきます



②WEBからのプレゼント応募はこちらから

※WEBプレゼント応募期間

1月25日(木)9:00~2月26日(月)9:00

※当選者には賞品の発送をもって発表にかえさせていただきます

プレゼントに欲しいプレゼントは?

( )

送先  
〒653-0843 神戸市長田区御屋敷通3-1-1

山陽アド「エスコート2月号プレゼント係」

個人情報のお取り扱いについて  
お預かりした個人情報は、ご応募いただいたイベントの案内および賞品の発送のために利用させていただきます。

ONLINE ESCORT エスコートオンライン

山陽沿線のおでかけ情報が満載

- 過去のエスコートを読める
- グルメやおでかけ等のシーン別検索やエリア検索が可能

山陽百貨店

6F 催し会場 5F 美術画廊

~1月29日(月) 婦人服冬物衣料最終処分セール	1月31日(水)~2月6日(火) チャールズファジーノ3Dアート展
~2月12日(月・休) セサミストリートPOP UP STORE	2月7日(水)~13日(火) 大鐘 陶芸展
1月31日(水)~2月12日(月・休) 山陽のバレンタイン	2月14日(水)~20日(火) ~名画が集う芸術の祭典~白鷺展
2月14日(水)~3月4日(月) 北海道大物産展	2月21日(水)~27日(火) ~世界に誇る日本工芸の精華~江戸・明治 美術工芸名品展

※催し変更の場合がございます

他にも催し、展覧会が盛りだくさん。  
詳しくはCHECK ▶ [山陽百貨店](#) 検索

◆「山陽姫路駅」すぐ ☎079-223-1231

ESCORT 3月号 [特集] 山陽沿線の梅 発行 2月25日(日) (予定)

1月12日(金)現在の情報です。最新情報をご確認くださいませよう、お願いいたします。

山陽電車駅看板・ポスターなどの広告については、山陽アド078-612-2244までお問い合わせください。

[山陽アド](#) 検索

山陽電車路線図

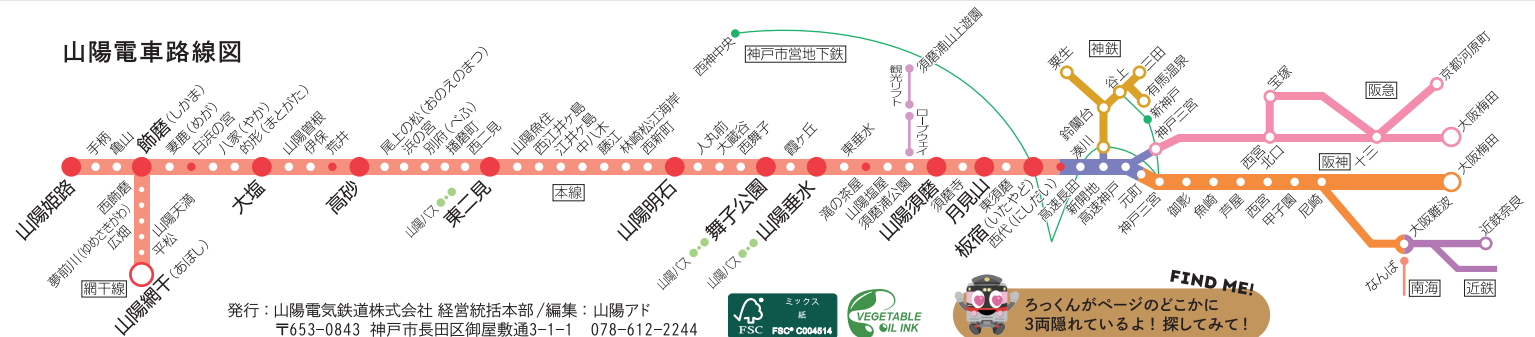

発行: 山陽電気鉄道株式会社 経営統括本部/編集: 山陽アド  
〒653-0843 神戸市長田区御屋敷通3-1-1 078-612-2244

