

ESCORT



花井邸「来て民家」

高砂の夜を彩る秋の風物詩

たかさご
2024
万灯祭

山陽電車に乗って / 見つける / 新しいライフスタイル



今月の駅ぶら to 西江井ヶ島 TOPICS EVENT

山陽 × 阪神 × 南海
コラボレーション企画

\\しっとり愉しむ和の贅沢 /
お酒と和食のマリアージュ



山陽沿線のおでかけ情報が満載



ONLINE
ESCORT
エスコートオンライン

高砂神社

4つのテーマ会場で楽しめる

A 夢の灯り会場

出汐館(いでしおかん)前では、夜の公園の遊具が約30,000個のLEDライトで輝く。近くには飲食店ブースや日曜のみ開催のジャズ演奏のステージも設置され、きらめく光に包まれながら思い思いの時間を過ごせる。

交差する世界へ

幻想と伝統が

B 結びの灯り会場

江戸時代の木造建築・工楽松右衛門(くらくまづえもん)旧宅が、「結び」をテーマにした灯りで彩られる。時間を忘れ、提灯や灯籠が彩る風情あふれる空間を満喫して。



C 水の灯り会場

かつて港町として栄えた高砂で水路として使われた堀川では、約30艇のヨットがLEDライトで装飾される。時間を忘れて、涼やかに揺らめくブルーの光の世界を堪能して。

光と川が
織りなす競演

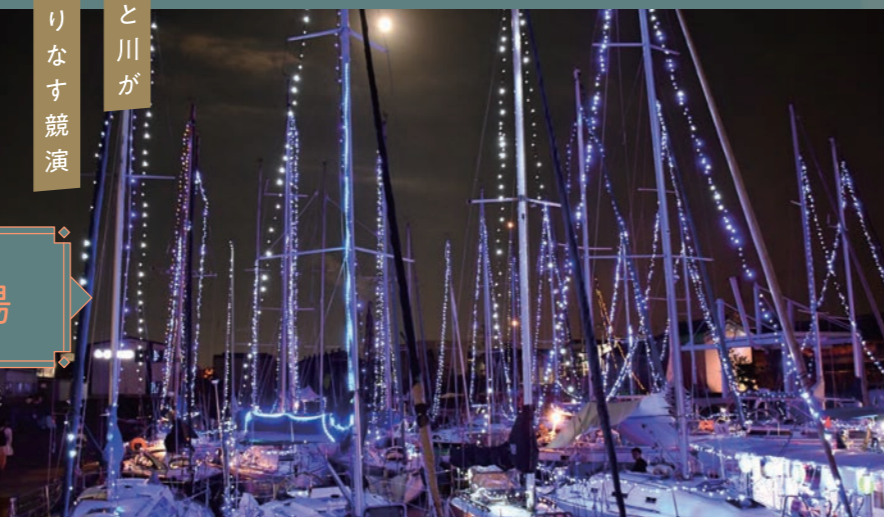

2024

たかさご万灯祭

高砂の夜を彩る秋の風物詩

D 和みの灯り会場



境内を包む
やさしい光の空間

縁結びの神社として知られる高砂神社内に、約3,000灯のキャンドルを設置。今年は和紙を使ったライトも登場し、温かみのある光が安らぎの空間を演出する。

会期
9月14日(土)・15日(日)
18:00~21:00 小雨決行

詳しくはこちらから

問い合わせ / ☎079-441-8076 (高砂市観光交流ビューロー) ◆「高砂駅」南側一帯

たかさご万灯祭とは?

高砂市高砂町が「歴史的景観形成地区」に指定されたことをきっかけに、多くの人にこの風景を見てほしいと、2006年にスタート。期間中、数万人が訪れる人気イベントです。高砂町鍛冶屋町の高砂銀座商店街や出汐館などには飲食系の屋台が並びます。



夜を盛り上げる「ジャズのまち」の生演奏

「ジャズのまち」としての発信にも力を入れる高砂市。祭りの期間中、高砂駅周辺に5カ所あるジャズギャラリーで、高砂高校ジャズバンド部や公募で選ばれた若い手・バンドらが演奏を披露する。ステージを巡ってジャズ演奏も楽しんで。



万灯祭当日は... 14日(土)15日(日) どちらも 11:00~21:00 営業予定

高砂のNewグルメ

キッチンカーやイベントで高評価のお店が今年、相次いで高砂駅周辺に実店舗をオープン。イベントのお供にピッタリのフードをぜひチェックして!

E ペンギンクレープ

元動物園の飼育員が作る見て楽しい、食べてリピー特したくなるクレープ屋さん。大好きなアデリーペンギンが暮らす南極をブルーハワイ味のゼリー、ナタデココなどで表した、爽やかな味わいの「ペンギンクレープ」が看板メニュー。季節限定を含め豊富なトッピングが魅力。

高砂市高砂町細工町1351YMコーポ101 営業時間と定休日、問い合わせはお店のInstagram (@penguincrepe) をチェック ◆「高砂駅」から徒歩約9分



万灯祭当日は... 14日(土)15日(日) どちらも 15:00~21:00 営業予定

F A BAKE SHOP

惣菜系からスイーツ系まで約40種類のベーグルやフォカッチャ、焼き菓子が並び、国産小麦をブレンドし、米油を使った生地は具との相性よく、発酵時間を長くしてもっちりやわらか。一番人気は茶葉を練り込んだ生地にホワイトチョコたっぷり「アルグレイミルクティーベーグル」。

高砂市高砂町南本町892-1 11:00~17:00 水・ホ・土曜営業※不定休あり、売り切れ次第終了、問い合わせはお店のInstagram (@k.a.bake.shop) をチェック ◆「高砂駅」から徒歩約10分



万灯祭当日は... 14日(土)15日(日) どちらも 11:00~21:00 営業予定

たかさご万灯祭ヘッドマークを掲出します!
「たかさご万灯祭」PRのため、9月16日(月・祝)までの期間、6両1編成にヘッドマークを掲出し、山陽姫路駅から阪神大阪梅田駅までを運行します。 ※運行期間は変更になる場合があります。



お買い物は山陽百貨店で!
山陽百貨店お買い物きっぷ 駅券売機で発売!
購入駅~山陽姫路駅の「往復きっぷ」と「山陽百貨店のお買い物券引換券(3,000円分)」をセットにしたお得なきっぷ「駅券売機のお得なきっぷ」ボタンからご購入ください。

発売期間 9月4日(水)~2025年2月25日(火)
有効期間 往復きっぷ・お買い物券引換券は購入当日限り引換後のお買い物券の有効期間は2025年2月28日(金)まで
有効区間 購入駅~山陽姫路駅の往復

発売駅・発売金額	発売額(券売機)	山陽姫路駅までの通常往復運賃	山陽百貨店のお買い物券引換券	発売金額(大人のみ)
手柄~大塚	340円~760円	3,000円分	最大710円お得!	3,050円
西脇倉~山陽網干	920円~1,160円	3,000円分	最大910円お得!	3,250円
山陽曾根~播磨町	1,280円~1,440円	3,000円分	最大940円お得!	3,500円

※山陽姫路駅での発売はなし ※お買い物券は山陽百貨店の一部店舗で使用不可

「神戸須磨シーワールドきっぷ」を発売中!
「神戸須磨シーワールド」の入館券引換券と、購入駅~見山駅の往復きっぷがセットのお得なきっぷを各駅券売機にて発売しています。駅券売機の「お得なきっぷ」ボタンからご購入ください。

●最大540円お得です!
●当日予約なしで、神戸須磨シーワールドへ入館できます!
発売期間 ~2025年3月31日(月)
有効期間 購入当日限り
発売金額・発売場所 ※見山駅での発売はなし

発売場所(各駅券売機)	大人	大人(中学生)	小児(小学生)
西代~東須磨・須磨寺~須磨浦公園	3,150円	1,980円	1,800円
山陽塩屋~丸九前	3,400円	2,300円	1,900円
山陽明石~東二見	3,750円	2,600円	2,100円
西二見~山陽曾根	4,000円	2,900円	2,200円
大塚~山陽姫路・山陽網干	4,300円	3,100円	2,300円

秋のマナーアップキャンペーン 9月4日(水)~18日(水)
山陽電車では、駅構内と電車内で「秋のマナーアップキャンペーン」を実施します

秋の全国交通安全運動 9月21日(土)~30日(月)
山陽電車からのお願いです

●かけ込み乗車は危険です。絶対におやめください。●降りている遮断機の上か、網欄上に置きましょう。●混雑時にはリュックサックは背負わず前に抱えましょう。●お年寄りやお身体の不自由な方、マニティマーク、ヘルプマークを身に付けている方には座席を譲りましょう。●スムーズに乗り降りできるよう、扉付近を広くあげましょう。●カバンの置き場所、ヘッドホンの音漏れ、床への座り込みなど他のお客さまのご迷惑にならないように、みなさまのご協力をお願いします。

信頼と実績の 山陽バストラストツアー 四季の旅

淡路島もぎたて!甘〜い 完熟のいちじく狩り30分食べ放題(日帰り)

【旅のポイント】
●いちじく1パックのお土産付
●「海鮮料理 きとら」でしらす御膳
●あわじ花さじきへご案内

旅行代金 お一人さま 9,900円 最少催行人数 20名

▲ 出発日 9月30日(月)・10月5日(土) B 出発日 10月3日(木)・9日(水)
△ 出発場所 西神中央9:00 明石9:30 又 出発場所 名谷9:00 垂水9:30

資料請求・申し込み・問い合わせ / 山陽バス観光センター 078-706-3415(10:00~17:00日・祝は除く) 総合旅行業務取扱管理者 馬場勝司 山陽バストラストツアー 検索

山陽電車の安全輸送の確保に向けた取り組み //

安全に向けて出発進行! 「踏切の安全確認」

question. 踏切の安全確認のため列車が停止しました。何が起きているのですか?

踏切の異常を障害物検知装置が検知して、列車に停止信号が出されています。この場合運転士は直ちに列車を停止させます。停止後、運転指令の指示で踏切手前まで移動して、踏切の安全を確認します。確認のち運転を再開します。

question. 踏切の異常とはどのような事態ですか?

自動車などが踏切内に残り、列車と接触する危険があることを検知しています。また、遮断かんが降り始めたときに自動車などが渡り切れていない場合や、渡り遅れた人が降りた遮断かんを持ち上げて脱出した場合も危険として検知します。踏切の警報機が動作したら踏切に入らないようお願いいたします。「あぶない」と感じたら、ためらわず非常ボタンを押してください。

TOPICS

■問い合わせ / 山陽電車ご案内センター(明石)078-913-2880(8:30~20:00 年中無休) 鉄道営業部 078-940-5132(8:30~17:30 土・日・祝は除く)

今月の駅ぶら
にしえいがしま
TO 西江井ヶ島
no.24

スイーツも食器も
猫モチーフ

01 Cafe calico

カフェ キャリコ

こだわりの手作りクロッフル

飲食スペースからガラス越しに保護猫の姿を眺めながら、本格フードやドリンクを味わえるカフェ。毎朝焼き上げるクロッフルは、フランス産バターをたっぷり使い豊かな香りが口いっぱい広がる。手作りケーキやココのある深煎り豆のコーヒーなどもおすすめ。



クロッフル
シングル
(748円)

SPOT DATA

明石市魚住町中尾277-9
10:00~18:00、火曜定休
※猫とのふれあいは1組ごと
で、30分500円。事前予約が
おすすめ
☎078-600-9637
◆「西江井ヶ島駅」から徒歩
約4分



定休日も
自販機で買える

04 魚住製菓

ずっと変わらない懐かしい味

店舗販売のほか学校給食にもパンを卸している創業62年の老舗。店舗の隣に工場があり、多い時には90種類以上の出来立てパンが並ぶ。定番のトンカツサンドやクリームがたっぷり入ったコロネパイ、月2回だけ限定販売される栗が丸ごと1つ入った贅沢マロンパイなど選ぶ楽しさがいっぱい。

SPOT DATA

明石市大久保町西島359
10:00~18:00、不定休。詳しくはお店のイン
スタグラム(@uozumiseika)をチェック
☎078-947-0400
◆「西江井ヶ島駅」「江井ヶ島駅」から徒歩約
10分



「めちやくちや売れてる
普通のプリン」(240円)、
みたらし団子(1本120円)

02 菓子工房ソーレル山崎

食べたいスイーツがみつかる

和菓子和洋菓子の修業経験がある店主が営む。もちとした食感が魅力で名物「もちどら明石絵巻」(140円)から季節を感じる限定品まで、和洋の多彩な品ぞろえ。人気のプリンとみたらし団子は、キャラメルや焼き目の絶妙な苦みが素材の甘みを引き出しリピートが絶えない一品。
※価格は予告なく変更となる場合があります

SPOT DATA

明石市大久保町西島816-5
9:30~20:00、月曜定休 ※年末年始は不定休
☎078-947-6462
◆「西江井ヶ島駅」徒歩すぐ



地元で愛される
名店



03 和食レストラン江井ヶ島

明石名物を地ビールと一緒に

酒蔵を改修したレトロな雰囲気のお店。看板メニューのぴっくりたごどん定食は、明石の名物「明石だこ」を丸ごと一匹姿揚げにした豪快なメニュー。やわらかく旨みが強い明石だこを、はさみで切りながらいただく。敷地内の醸造所で造っている地ビールはIPA、ピルスナーなど種類豊富。

SPOT DATA

明石市大久保町西島1194
11:00~15:00(L.O.14:30)、17:00~20:30
(L.O.20:00)、不定休
☎078-948-2060
◆「西江井ヶ島駅」「江井ヶ島駅」から徒歩約15分



贅沢マロンパイ
(243円)

カレーパン
(189円)

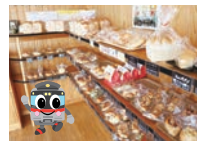

ABOUT

西江井ヶ島ってこんな街

神戸の灘に対して「西灘」と称される、日本有数の酒処。江井ヶ島酒造や太陽酒造といった酒蔵に加え、ウイスキー蒸留所やブルワリーも立ち並ぶ。沿岸には江井ヶ島港や石積みめの波止場があり、のんびりと釣りを楽しむ人の姿も見られる。

海苔も
香り豊かな地元産

明石ビール
(550円~)



ぴっくりたごどん定食(2,130円)

山陽電車の ウォーク・ハイキング

ハイキングで
歴史・文化・自然を感じよう!

参加費
無料

申込
不要

雨天決行
荒天中止

ハイキング
の詳細は
こちら



さんよう土曜ハイク

明石駅長おすすめ!
源氏物語ゆかりの地を巡る
紀行ハイク~明石編
9月7日(土) 一般向け・約7.5km
[スタート]9:30~10:30出発 舞子公園松林
([舞子公園駅]から南東へ約500m)

無量光寺 善楽寺 蔦の細道



善楽寺

山陽ハイキング

明石海峡公園と石屋神社の
秋祭りを楽しむハイキング
9月15日(日) 一般向け・約8.5km
[スタート]岩屋ポートビル前広場 出発
([山陽明石駅]から南へ約500m
ジェノバライン岩屋行き8:30、9:30、10:30に乗船)

石屋神社(秋祭り開催予定) 明石海峡公園



国営明石海峡公園

つつしん・さんよう平日ウォーク

神戸須磨シーワールドを
眺めるウォーク
9月25日(水) 家族向け・約7km
[スタート]9:30~10:30出発 水笠通公園
([西代駅]から南へ約200m)

鉄人28号像 須磨海浜公園 須磨浦公園



鉄人28号像

山陽ハイキング

昭和天皇ゆかりの
緑地を訪ねるハイキング
(共催 山陽・神戸市交・神鉄・JR コラボハイク)
9月29日(日) 一般向け・約9km
[スタート]9:30~10:30出発 中央広場
(神戸市営地下鉄「総合運動公園駅」から南へすぐ)

轉法輪寺 小東山県有林 大蔵山遺跡



轉法輪寺

[ご参加にあたってのお願い]

- ✓ハイキング当日に体調不良、発熱のある場合は参加をご遠慮ください
- ✓状況により急ぎょ中止やコースの変更また運営ルールの変更等が生じる場合があります

問い合わせ

山陽電車 鉄道営業部 営業課 078-940-5132(8:30~17:30 土・日・祝は除く)
山陽電車 ご案内センター(明石) 078-913-2880(8:30~20:00 年中無休)
※当日の開催についての問い合わせは午前7時以降に営業課078-940-5132へ
(録音音声でご案内します)

9.21(土)~23(月)休

須磨浦山上遊園 回覧展望閣1階

須磨浦山上遊園 お山の上のえんにち

毎回、ご好評いただいている「お山の上のえんにち」を開催します。射的・千本つり・スーパーボールすくい(各300円)をお楽しみください。



開催時間/各日10:30~16:00
 料金/ロープウェイ(往復):大人(中学生以上)920円、小人(小学生)460円、カーレーター(往復):350円 ※お得なセット券もあります

休園日/火曜

9月の営業について

9月の土・日・祝日は営業時間を10:00~18:00まで延長営業します(通常17:00まで)

観光リフト・サイクルモノレール・ミニカーランドは9月2日(月)~12月6日(金)の期間は土・日・祝のみ営業します。

問/須磨浦山上遊園 078-731-2520

◇「須磨浦公園駅」~ロープウェイ~カーレーター

9.22(日)祝~29(日) 荒天中止

県立明石公園、山陽明石駅周辺、あかし市民広場ほか

2024ひょうごまちなみ ガーデンショーin明石

花と緑に親しめるイベント。一般公募した寄せ植えやハンギングバスケット、学校や職場の花壇写真などを展示する「ガーデンコンペ・ひょうご」や、花と緑に関する体験イベントも多く開かれる。入場無料。



開催時間/10:00~16:00 (29日(日)は15:00まで)

問/ひょうごまちなみガーデンショー 実行委員会事務局 078-918-2405

◇「山陽明石駅」すぐ

詳しくはこちら



~10.14(日)祝

西宮市大谷記念美術館

2024イタリア・ボローニャ 国際絵本原画展

イタリアで開催されている子どもの本専門の国際見本市「ボローニャ・チルドレンズ・ブックフェア」は毎年、絵本原画のコンクールを実施。今回は81か国・地域から3,520組の応募があり、日本人4人を含む32か国・地域から78作家の作品が選ばれた。本展では入選作すべてを紹介するほか、アンドレア・アンティノリ作品を特別展示。



入館料/一般1,300円、高校・大学生600円、小・中学生400円
 開館時間/10:00~17:00 (入館~16:30)
 休館日/水曜
 問/西宮市大谷記念美術館 0798-33-0164
 ◇阪神「香櫛園駅」徒歩約6分

珈琲駅サンロード 「パッションフルーツとヨーグルト&豆乳ミルクかき氷」

今年のいちおし・おすすめは、とろとろヨーグルトソースと豆乳ミルクに熟したパッションフルーツをたっぷり使ったかき氷です。ぜひご賞味ください。提供店舗/珈琲駅サンロード(山陽明石駅)徒歩すぐ 提供時間/7:00~L.O.20:30(日・祝~L.O.19:30) 問/珈琲駅サンロード 078-917-5533

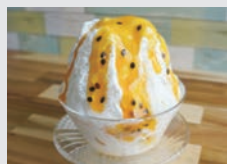

さわやかパッションフルーツとヨーグルト&豆乳ミルクかき氷 1,200円

PRESENT プレゼント

- A 2024イタリア・ボローニャ 国際絵本原画展 8月17日(土)~10月14日(月・祝) 西宮市大谷記念美術館 招待券 [5組10名様]
- B 神戸須磨シーワールド 入館券+オルカくじ参加券 [20組40名様] 2025年3月31日(月)まで使用可(予約不要) カフェ キャリコ Cafe calico クロップリング(748円相当) [5名様]

このマークがついているスポットが対象です

応募方法

①はがきに希望のプレゼント記号、住所、氏名、年齢、アンケートについての答えを必ずご記入の上、9月25日(水)必着で以下へお送りください。また、ご意見、ご感想もお待ちしております。

②WEBからのプレゼント応募はこちらから



※WEBプレゼント応募期間

8月26日(月)9:00~9月25日(水)9:00

※当選者には賞品の発送をもって発表にさせていただきます

アンケート... おすすめのライトアップイベントは? ... 送り先 〒653-0843 神戸市長田区御屋敷通3-1-1 山陽アド「エスコート9月号プレゼント係」 個人情報のお取り扱いについて お預かりした個人情報は、ご応募いただいたイベントの案内および賞品の発送のために利用させていただきます。

ONLINE ESCORT エスコートオンライン

山陽沿線のおでかけ情報が満載

- 過去のエスコートを読める
- グルメやおでかけ等のシーン別検索やエリア検索が可能

ヴィッセル神戸を応援しよう!

第49回

「ラッピングバス 新デザイン運行中!」

山陽バスでは、2018年から「ヴィッセル神戸」ラッピングバスを一般路線で運行していますが、全3車両のうち更新時期を迎えた2車両のデザインをリニューアルしました。熱いメッセージが込められた新デザインにご注目ください! ※車両運用に関するお問い合わせはご遠慮ください



9月の試合予定 【ノエビアスタジアム神戸】

ヴィッセル神戸公式HPよりご確認ください。



神戸須磨シーワールドの 入館券+オルカくじ参加券をペアでプレゼント!

山陽電車がオフィシャルスポンサーとして活動を支援している、「神戸須磨シーワールド」の入館券とオルカくじ参加券をプレゼントします! 詳細については、右上のプレゼント欄をご覧ください。

ESCORT 10月号 [特集] 山陽沿線の秋祭り 発行9月25日(水) (予定)

8月7日(水)現在の情報です。最新情報をご確認くださいませよう、お願いいたします。

山陽電車看板・ポスターなどの広告については、山陽アド078-612-2244までお問い合わせください。

山陽アド 検索

山陽電車路線図

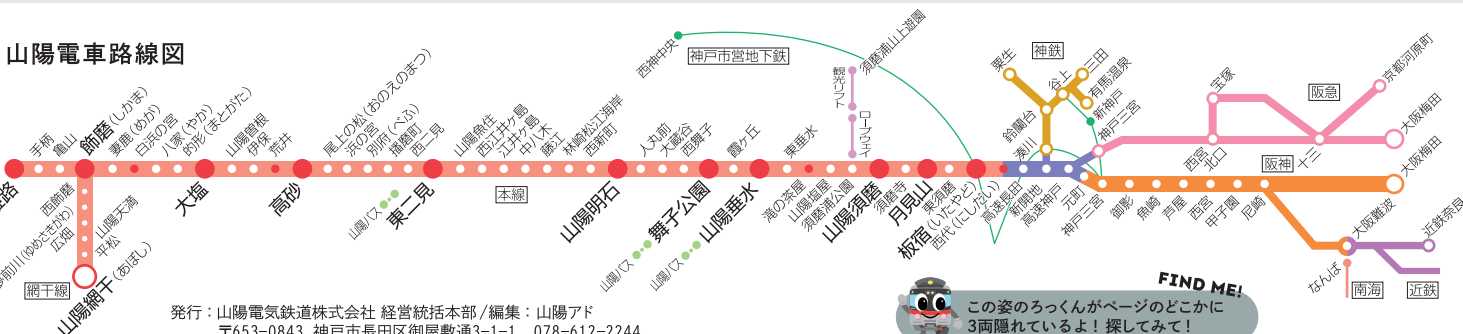

発行: 山陽電気鉄道株式会社 経営統括本部/編集: 山陽アド 〒653-0843 神戸市長田区御屋敷通3-1-1 078-612-2244



この姿のろっくんがページのどこかに3回隠れているよ! 探してみて!