

ESCORT

福を招く
あたたかなお正月

2025



今月の駅ぶら to 藤江

TOPICS

EVENT

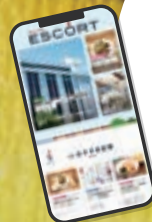

山陽沿線のおでかけ情報が満載



ONLINE
ESCORT
エスコートオンライン

START

神戸の街に昇る
初日の出を眺める

初日の出は
7:06ごろ

山陽沿線の おすすめスポット

「電車に乗って巡ろう〜」

須磨浦山上遊園 須磨浦公園

須磨浦山上遊園では、1月1日(水・祝)に「初日の出営業」を実施。早朝5:00からロープウェイ・カーレター・回転展望台・ロープウェイ山麓売店「須磨浦ショップ」を営業します(13:00終了)。詳しくは、P4をご覧ください。

料金 / Bコース(ロープウェイ・カーレター、回転展望台入場料)大人1,200円、小人(小学生)750円
間 / 須磨浦山上遊園
☎078-731-2520(10:00~17:00 火曜休園)
※冬季は2025年2月7日(金)まで土日祝、正月3日のみ営業
◆「須磨浦公園駅」〜ロープウェイ・カーレター〜観光リフト

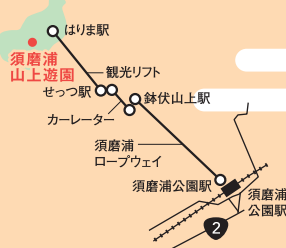

参道から望む 新年の海とともに

舞子六神社 西舞子

舞子浜に面して位置し、六柱のご祭神を祀る神社。縁結びや海上安全などのご利益で知られる。オリジナルの授与品・御朱印はデザイン性が高く、特に月ごとに文字が変わる「一文字御朱印」はおしゃれで集めたい。

神戸市垂水区西舞子1-5-7
参拝自由
※御朱印・お守り受付時間は神社のInstagram(@maikorokujinja)をチェック
☎078-781-5584
◆「西舞子駅」徒歩約2分

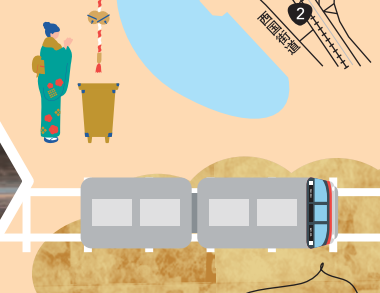

切り絵御朱印(1,500円)



ヒバの木に書かれた願い事(14種)、お守り袋(12色)の中から好きな組み合わせを選ぶ「御守り」(各1,000円)

次は明石です

はりまのくにそうし 播磨国総社 射楯兵主神社 山陽姫路

“植樹の神様”射楯大神と“縁結びの神様”兵主大神を祀る神社。境内には播磨のさまざまな神々を祀っており、地元では「総社さん」として親しまれる。境内には「撫でみづく」があり、ご利益にあやかうと撫でる人が多い。本殿からは姫路城を望め、初詣や初まびすには大勢の人でにぎわう。良縁を願うお守りや51個のハートが並んだ縁結びプレートが点在する「ひめじ縁結び通り」も人気。

姫路市総社本町190 参拝時間 / 季節によって変わります
※年末年始の開門時間は神社のInstagram(@himejisohsha)をチェック
☎079-224-1111
◆「山陽姫路駅」徒歩約15分

良縁を後押しする
アイテムがいっぱい



三ツ山大祭の絵柄をイメージしたしあわせん守(1,000円)

ご縁さん(2つセットで2,000円)

2025 福を招く あたたかなお正月

山陽沿線には1月に訪れたいスポットが目白押し。すごろくを楽しみながら、おでかけ先を探してみませんか？

明石の伝統が詰まった 愛らしいたこ最中



子どもたち最中(粒あん・白あん・抹茶あん各180円)

ちからCafe 山陽姫路

140年以上続く老舗うどん店が23年9月、カフェにリニューアル。国産食材にこだわり、鯉の出汁がきいたうどんは伝統を感じる味わい。一晩寝かせ、網で香ばしい焦げ目が付くまで焼いたちから餅とも相性抜群。甘さ控えめで、やわらかく手作りされたおはぎもおすすめ。

姫路市元塩町95
(モーニング)8:00~11:00(L.O.)
(うどん提供時間)11:30~13:30(L.O.)
(カフェ)14:00~17:00(L.O.16:30)。月曜定休(祝日の場合は翌日)
※年末は31日(火)12:00(L.O.11:30)まで。
年始は1月4日(土)から営業
☎079-223-4053
◆「山陽姫路駅」徒歩約12分



本殿の両奥には旧播磨国の神々を祀る「播磨国総社」がある

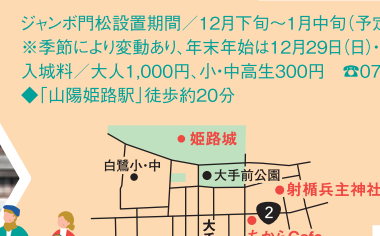

やさしい味わいでほっこり
うどんとおはぎ



ちからうどん(830円)、おはぎ(単品各180円) ※モーニング、カフェタイムは「あんこ・きなこのセット」(330円)、ドリンク代別



珈琲駅サンロード 山陽明石

販売店舗 / 珈琲駅サンロード(「山陽明石駅」徒歩すぐ)
販売時間 / 7:00~L.O.20:30(日・祝)~L.O.19:30
※12月31日(火)は7:00~19:00、1月2日(木)・3日(金)14:00~19:00
※1月1日(水・祝)は休み

年の初めに嬉しい
甘味はいかがですか



次は終点姫路です

GOAL

入城者を
出迎える
ジャンボ門松



姫路城 山陽姫路

姫路城の登園口にひときわ目立つのが、背の高い松を中心にクロマツやナンテンなどが華やかに彩る門松。

ジャンボ門松設置期間 / 12月下旬~1月中旬(予定) 姫路市本町68 9:00~17:00(最終入城受付16:00)
※季節により変動あり。年末年始は12月29日(日)・30日(月)のみ休館。それ以外は通常通り開館。
入城料 / 大人1,000円、小・中高生300円 ☎079-285-1146(姫路城管理事務所)
◆「山陽姫路駅」徒歩約20分

TOPICS

年末年始のお得なきっぷ 山陽・高速 新春全線1dayバス2025

発売金額 1,200円(大人のみ)
特典 初詣折念品授与券(生田神社・淡川神社・長田神社・須磨寺・網敷天満宮)
発売期間 ~2025年1月3日(金)
有効期間 2024年12月31日(火)~2025年1月3日(金)のお好きな1日
有効区間 山陽電車全線(西代~山陽姫路・山陽網干)・神戸高速線全線(西代~阪神・阪急神戶三宮・淡路(含む))
発売場所 山陽電車…西代・板宿・東須磨・山陽須磨・山陽垂水・山陽明石・東二見・高砂・大塩・飾磨・山陽姫路・山陽網干の各駅、ご案内センター(明石)
定期券発売所…板宿・垂水・明石・東二見・高砂・飾磨・姫路
神戸高速線…新開駅駅長室および神戸高速・高砂長田の各駅改札口(係員不在時を除く)
阪神電車…阪神電車サービスセンター(神戸三宮)

山陽電車初詣・初売4dayパス

発売金額 1,600円(大人のみ)
特典 初詣折念品授与券(須磨寺・網敷天満宮)、記念品引換券(山陽百貨店 ※1月1日(水・祝)休業)、割引券(ミスター・ドーナツ・ケンタッキーフライドチキン・ベルギーワッフル・ルマネンご購入し金額から10%割引)
発売期間 ~2025年1月3日(金)
有効期間 2024年12月31日(火)~2025年1月3日(金)の4日間
有効区間 山陽電車全線(西代~山陽姫路・山陽網干)
発売場所 西代・板宿・東須磨・山陽須磨・山陽垂水・山陽明石・東二見・高砂・大塩・飾磨・山陽姫路・山陽網干の各駅、ご案内センター(明石)

問い合わせ 山陽電車ご案内センター(明石) 078-913-2880(8:30~20:00 年中無休) 鉄道営業部 078-940-5132(8:30~17:30 12/28~1/5、土・日・祝は除く)

山陽電車 年末年始のダイヤについて

2024年12月28日(土)~2025年1月5日(日)は土休日ダイヤにて運行します。

	12月	1月
	27日 28日 29日 30日 31日	1日 2日 3日 4日 5日 6日
山陽電車	平日 土休日 土休日 土休日 土休日 土休日	土休日 土休日 土休日 平日

※大みそかの終夜運転は実施しません
■問い合わせ / 山陽電車ご案内センター(明石) 078-913-2880(8:30~20:00 年中無休)

山陽バス 年末年始のダイヤについて

一般	12月	1月
	30日 31日	1日 2日 3日 4日 5日
垂水区内の路線/バス	日祝 日祝	日祝 日祝 土曜 日祝
明石線	土日祝 土日祝	土日祝 土日祝 土日祝 土日祝
二見線	土日祝 土日祝	土日祝 土日祝 土日祝 土日祝

■問い合わせ / 山陽バス垂水営業所 078-782-2043 ※詳細は、山陽バスHPをご確認ください

高速

	12月	1月
	30日 31日	1日 2日 3日 4日 5日
垂水区内⇄三宮線	土日祝 土日祝	土日祝 土日祝 土日祝 土日祝

■問い合わせ / 山陽バス 小東山営業所 078-793-4360

安全に向けて出発進行! 「電車の検査」

question. 駅で「試運転」と表示された列車を見かけました。何をしているのですか



試運転列車

電車の定期検査終了時に元通りの性能があるかどうかを確認するための試験列車です。ブレーキの利き具合や、加速性能、車輪や台車、駆動装置、モーターなどを確認して記録します。自動列車停止装置(ATS)も実際に動作させて確認しています。

question. 定期検査とはなんですか



東二見工場での定期検査

電車を安全に使用するため、法律に基づいて定期的に実施する検査のことです。約1か月使用を停止して重要な部品を取り外して、念入りに検査をしています。すり減った車輪の取り換えも行います。さらに、故障していない部品でも使用期限に達したものは新しいものに交換して、安全性を高めています。

兵庫・柳原 十日えびす 1月9日10日11日

お気を付けてご参拝ください。詳しくは当神社公式ホームページをご覧ください。 https://www.hiyogo-ebisu.com

アクセス: JR「兵庫駅」下車徒歩5分 神戸高速「大開駅」下車徒歩10分
市営地下鉄 西神・山手線「上沢駅」下車徒歩15分 市営地下鉄 海岸線「中央市場前駅」下車徒歩15分
お願い: 周辺には駐車場はありませんので、お車のご参拝はご遠慮いただき、公共の交通機関をご利用ください。

明石名物菓子 明植堂 山陽明石

明治8年創業の老舗和菓子店。研究を重ね、北海道産小豆を自社で炊き上げた。こだわりの餡が自慢。たこを形どった皮の中に餡と求肥がたっぷり入った「子どもたち最中」は縁起の良さに加え、愛らしい外見で年始の手土産にもぴったり。

明石市桜町14-21
(一階)販売 8:00~17:30
(二階)喫茶 8:00~17:00(L.O.16:30)、不定休あり
※喫茶のみ1日(水・祝)~3日(金)休み
☎078-912-3600
◆「山陽明石駅」徒歩約8分

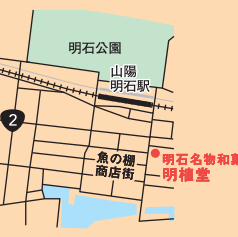

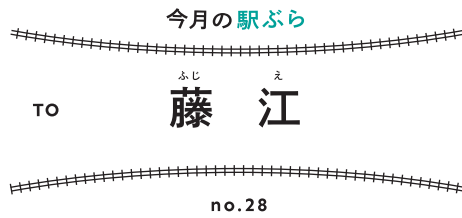

01 BAKERY 802

ベーカリーハチマルニ
地元食材にこだわったパンづくり
 天然酵母を使ったハード系から菓子・総菜パンまでシンプルな材料で作る多彩なパンがそろそろ。兵庫県産米を使った玄米パンなど、ご当地食材を使用した商品が多数。明石酒類醸造と共同開発した「大人のsakeフルーツバター」は酒粕に漬けたフルーツがアクセント。「五つ星ようご」に選定されている。

大人のsakeフルーツバター (864円) ※120g
 ウィンナーロール (220円)
 りんごとクランベリー (500円)
 生地はやさしい口どけ
 クロックムッシュ (330円)
SPOT DATA
 明石市藤江1053-2
 7:00~19:00
 ※パンがなくなり次第終了
 水曜定休※不定休あり、12月30日(月)~1月3日(金)は休み
 ☎078-940-6621
 (受付時間9:00~17:00)
 ◆「藤江駅」から徒歩約11分

03 とんかつ播藤江店

厚切りとんかつに大満足
 料理が運ばれた時に一番おいしい状態になるよう絶妙な火の入れ加減で揚げたとんかつは、やわらかくジューシー。お客様にお腹いっぱいになってほしいと豪快な厚みにこだわ。1,000円で数種類の揚げ物が楽しめる日替わりランチや山形豚を使用した贅沢とんかつ(コース120g 1,700円~)も評判。



ローズかつ定食 (150g/1,500円)
 日替わりランチ(1,000円)
 ※ボリューム満点のメイン(この日はフライの盛り合わせ)、ご飯・味噌汁・卵かけご飯用の生卵

サクサクの衣と甘辛ソースが相性抜群

SPOT DATA
 明石市藤江1339-3
 11:00~20:00(L.O.19:30)
 ※ランチは14:00まで。配達がある場合は一時的Close
 ※1月1日(水・祝)~3日(金)は休み
 ☎078-925-3755
 ◆「藤江駅」から徒歩約5分

02 Pasta e Cafe Cino

パスタエカフェ シーノ
和の伝統を生かした特製パスタ

店主がそのときの良い食材を使い、おいしいと思う料理だけを提供するというコンセプトで27年目を迎えたパスタ専門店。本日のランチはトマト、オイル、和風ソースの中から選べ、昆布が隠し味のパスタはどれも優しい味わい。通年提供している魚介や冬定番の牡蠣のパスタはリピーターの多い名物。



SPOT DATA
 明石市藤江中畑1409-1
 11:00~15:00(L.O.14:30)、17:30~20:30(L.O.)※19:30以降は電話予約火曜、毎月11日定休※不定休あり、30日(月)・31日(火)はランチのみ営業、1月1日(水・祝)~3日(金)は休み
 ☎078-921-5161
 ◆「藤江駅」から徒歩約8分

さっぱりとしたソースが具材によく合う

牡蠣とほうれん草のクリームソース(単品1,650円)※写真はCセット(前菜またはスープ・サラダ・パン・ドリンク/+730円)

04 青龍神社

古来から続く歴史を感じて
 縄文時代の土器や石器などが発見された藤江上遺跡の上にある神社。小高い丘につながる石段を上ると、緑に囲まれ随所に龍の彫り物が施されている本殿が姿を現す。青龍は人脈を広げ、仕事運や金運を上昇させるご利益があると云われ、今も地元の人に親しまれている。



SPOT DATA
 明石市藤江字出の上1191
 ◆「藤江駅」から徒歩約9分

創建は鎌倉時代までさかのぼる

松の木が植えられている道をくぐり抜けると本殿にたどり着く。

ABOUT
藤江ってこんな街
 藤江海岸から近く、おしゃれなベーカリーや飲食店が点在するファミリー層が増加中の住宅街。古くからの出土品も多く、歴史的な行事や建造物も残る。毎年1月には御崎神社で氏子が豊作を願う「藤江の的射」が行われる。

ハイキングで歴史・文化・自然を感じよう!

山陽電車のウォーク・ハイキング

参加費 無料
 申込 不要
 雨天決行 荒天中止
 ハイキングの詳細はこちら

山陽ハイキング
播州名松を巡るハイキング
 1月5日(日) 一般向け・約9km
 [スタート]9:30~10:30出発 十輪寺山門前(「高砂駅」から南へ約500m)
 高砂神社 浜の宮天神社 別府住吉神社

にしん・さんよう平日ウォーク
国鉄高砂線・別府鉄道 廃線跡をたどるウォーク
 1月15日(木) 家族向け・約9km
 [スタート]9:30~10:30出発 のじく児童公園(「高砂駅」から北西へ約500m)
 国鉄高砂線高砂駅跡 鶴林寺 別府鉄道キハ2号

さんよう土曜ハイク
東須磨駅長おすすめ! 山麓リボンの道をたどるハイク PartII 『いそかぜのみち』コース
 1月25日(土) 一般向け・約8km
 [スタート]9:30~10:30出発 須磨浦公園駅前広場(「須磨浦公園駅」から南へすぐ)
 安徳帝内裏跡伝説地 関守稲荷神社 須磨寺



[ご参加にあたってのお願い]

- ✓ハイキング当日に体調不良、発熱のある場合は参加をご遠慮ください
- ✓状況により急ぎよ中止やコースの変更また運営ルールの変更等が生じる場合があります

[問い合わせ]

- ▶山陽電車 鉄道営業部 営業課 078-940-5132(8:30~17:30、12/28~1/5、土・日・祝は除く)
- ▶山陽電車ご案内センター(明石) 078-913-2880(8:30~20:00 年中無休)

※当日の開催についての問い合わせは午前7時以降に営業課078-940-5132へ(録音音声でご案内します)

1.17ひょうごメモリアルウォーク

※2025※

2025年1月17日(金) HAT神戸など
※事前申込制・先着順・参加無料



阪神・淡路大震災から30年を迎える2025年1月17日(金)に、風化しがちな防災意識を新たにするため、「1.17ひょうごメモリアルウォーク2025」を実施。王子公園補助競技場から「1.17のついで(追悼行事)」が行われるHAT神戸を目指して歩く(約4km)。詳細は「ひょうご安全の日」公式サイト、県民局・県民センター、山陽電車各駅に設置のチラシにて。※事前申し込みは12月27日(金)まで

■問い合わせ/ひょうご安全の日推進県民会議事務局
(兵庫県消防保安課内) 078-362-9822
(9:00~17:30 12/28~1/5、土・日・祝は除く)

1.24(金)~2.2(日)

東遊園地・旧外国人居留地・メリケンパーク

第30回 神戸ルミナリエ

阪神・淡路大震災犠牲者への鎮魂と震災の記憶を語り継ぎ、都市の復興・再生の象徴として開催。震災30年という節目を迎える今回のテーマは「30年の光、永遠に輝く希望(30 anni di luce, una speranza che brilla in eterno)」。

点灯時間/薄暮~21:30 ※変更の場合あり
※KOBELUMINARIEを今後も続けていくために、1人100円の会場募金にご協力ください

問/神戸ルミナリエ組織委員会事務局
078-230-1001(平日9:00~17:00)

◇阪神「元町駅」など



©Kobe Luminarie O.C.

須磨浦山上遊園 冬季 平日休園について

須磨浦山上遊園は2025年2月7日(金)まで土曜、日曜、祝日(正月3が日は営業)のみの営業となり、平日は休園させていただきます。

回転展望閣3階の「床回転機器」補修について

1月14日(火)から2月7日(金)まで回転展望閣3階は機器補修のため、回転しません。お客さまにはご迷惑をおかけしますが、ご理解を賜りますよう、よろしくお願い致します。

~2025.2.24(月・休)

大阪中之島美術館 4階展示室

歌川国芳展 一奇才絵師の魔力

歌川国芳は、無尽の想像力と圧倒的な画力によって、斬新な作品を数多く世に生み出した江戸末期の浮世絵師。その奇想天外なアイデア、現代にも通ずるデザイン力やユーモアは、国内外で高い人気を誇る。本展は国芳展の決定版として、武者絵や戯画をはじめとした幅広い画題の浮世絵版画や貴重な肉筆画など、約400点を展示。

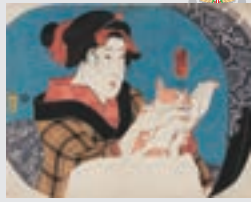

《鏡面シリーズ 猫と遊ぶ娘》
弘化2年(1845)頃 個人蔵

観覧料/一般1,800円、高校・大学生1,500円、小・中学生500円
開場時間/10:00~17:00(入場~16:30)
休館日/月曜、12月31日(火)、1月1日(水・祝)、1月14日(火)
※1月13日(月・祝)、2月24日(月・休)は開館
問/大阪市総合コールセンター 06-4301-7285
(8:00~21:00 年中無休)
◇阪神「福島駅」徒歩約10分



第53回

リーグ連覇&2冠達成!

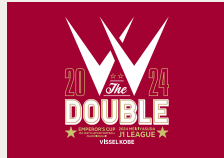

© VISSSEL KOBE

ホーム最終節となった12月8日(日)、湘南ベルマーレとの優勝をかけた運命のラストゲーム。前半のうちに宮代選手と武藤選手のゴールでリードを奪うと、後半、扇原選手が豪快なミドルシュートでダメ押し3点目を決めました。神戸は3-0で完勝し、10年ぶりに三つ巴となった大混戦の優勝争いを制しました。クリムゾンレッドに染まるノエビアスタジアム神戸のボルテージが最高潮に達する中、クラブ史上初となるJ1連覇を果たし、天皇杯との2冠を達成しました。オフィシャルパートナーである山陽電車では2冠達成記念デザインのヘッドマークをつけた列車の運行を期間限定で行い、優勝のお祝いムードを盛り上げていきます!

PRESENT プレゼント

- A** 歌川国芳展 一奇才絵師の魔力
大阪中之島美術館
12月21日(土)~2025年2月24日(月・休)
招待券 2組4名様
- B** BAKERY 802
大人のsakeフルーツバター
(864円相当) 5名様
- C** とんかつ播 藤江店
日替わりランチ引き換え券
(1,000円相当) 3名様

このマークがついているスポットが対象です

応募方法

①はがきに希望のプレゼント記号、住所、氏名、年齢、アンケートについての答えを必ずご記入の上、1月27日(月)必着で以下へお送りください。また、ご意見、ご感想もお待ちしております。

②WEBからのプレゼント応募はこちらから

※WEBプレゼント応募期間

12月25日(水)9:00~1月27日(月)9:00

※当選者には賞品の発送をもって発表にかえさせていただきます



アンケート ()

送先
〒653-0843 神戸市長田区御屋敷通3-1-1
山陽アド「エスコート1月号プレゼント係」
個人情報のお取り扱いについて
お預かりした個人情報は、ご応募いただいたイベントの案内および賞品の発送のために利用させていただきます。

ONLINE ESCORT エスコートオンライン

山陽沿線のおでかけ情報が満載

- 過去のエスコートを読める
- グルメやおでかけ等のシーン別検索やエリア検索が可能

山陽百貨店

6F 催し会場

1月2日(木)~6日(月)
質流れ品大蔵ざらえ/レオ・レオニスフレンズ POP UP SHOP / ひな人形展示即売会

1月8日(水)~13日(月・祝)
食品ギフト大処分 / 理由あり具服大処分

1月15日(水)~20日(月)
第16回 山陽の大宝飾展

1月22日(水)~2月13日(木)
山陽のバレンタインショコラマルシェ

5F 美術画廊

1月2日(木)~7日(火)
新春特別企画 日本画家 洋画家 巨匠作家 作品展

1月8日(水)~14日(火)
食画 工芸・彫刻・写真・デザイン 姫路アート・ビエンナーレ展

1月15日(水)~21日(火)
第6回 渡部 香油彩展

1月22日(水)~28日(火)
鷲尾美陽子~載金の世界~

※1月1日(水・祝)は休業、1月2日(木)から営業
※催し変更の場合がございます

他にも催し、展覧会が盛りだくさん。

詳しくはCHECK ▶ 山陽百貨店 検索

◆「山陽姫路駅」すぐ ☎079-223-1231

ESCORT 2月号【特集】山陽沿線のバレンタイン 発行1月25日(土)(予定)

12月12日(木)現在の情報です。最新情報をご確認くださいませよう、お願いいたします。

山陽電車駅看板・ポスターなどの広告については、山陽アド078-612-2244までお問い合わせください。

山陽アド 検索

山陽電車路線図

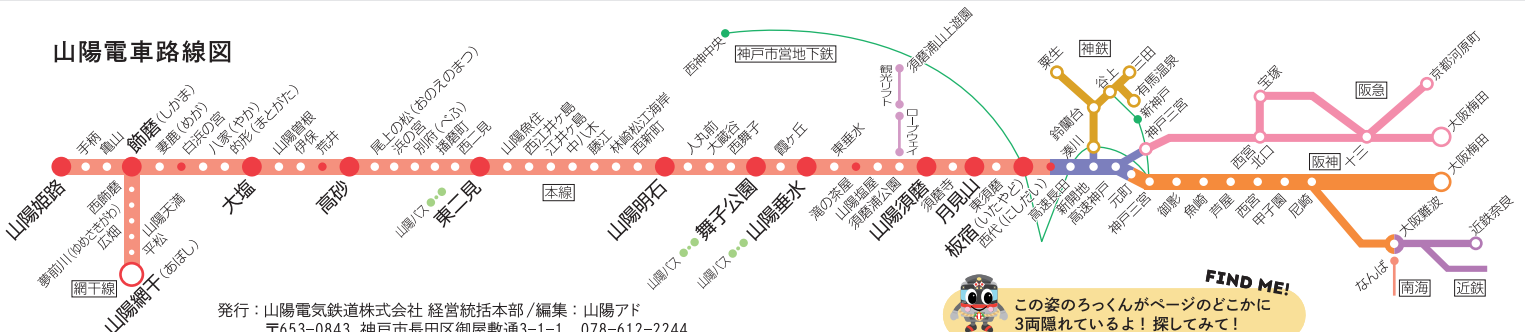

発行：山陽電気鉄道株式会社 経営統括本部/編集：山陽アド
〒653-0843 神戸市長田区御屋敷通3-1-1 078-612-2244



FIND ME!
この姿のろっくんがページのどこかに3両隠れているよ! 探してみて!